

2016

AGRISTAT 16-09

Statistisches Monatsheft
Cahier statistique mensuel

10.10.16

Der Nutztierbestand der Schweiz
L'effectif du bétail de rente en Suisse

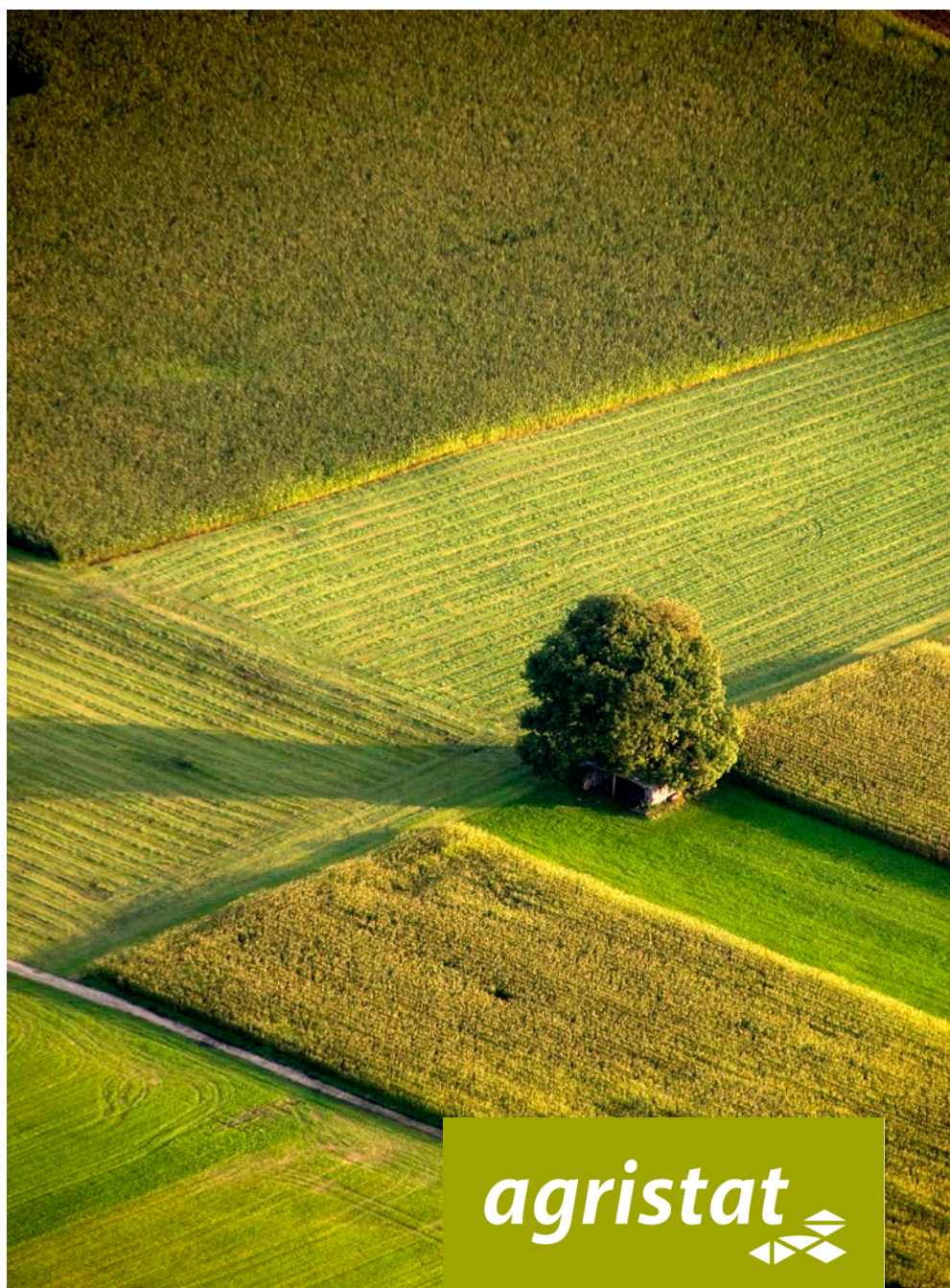

agristat 

Inhaltsverzeichnis ~ Table des matières

<i>Kapitel ~ Chapitre</i>	<i>Tabelle ~ Tableau</i>	<i>Seite ~ Page</i>
Aktuell Actuel	Der Nutztierbestand der Schweiz L'effectif du bétail de rente en Suisse	5
1. Grundlagen Bases	1.1 Witterung nach Dekaden Conditions atmosphériques par décade	10
	1.2 Witterung im Mittelland Conditions atmosphériques du plateau suisse	11
	1.3 Lufttemperatur in Bodennähe und Bodentemperatur Température de l'air à proximité du sol et température du sol	12
	1.4 Hagel, Anzahl Schadenmeldungen nach Kanton Grêle, nombre d'annonces de dégâts par canton	13
	1.5 Hagelschäden: Schadenmeldungen und Schadentage Dégâts de grêle: Annonces et jours de dégâts	13
	1.6 Elementarschäden: Schadenmeldungen und Schadentage Dégâts élémentaires: Annonces et jours de dégâts	14
2. Pflanzenbau Production végétale	2.1 Raufutterernte Récolte de fourrages	16
	2.2 Produktion von Getreidesaatgut nach Sorten und Erntejahren Production de semences de céréales par variété et par année de récolte	17
	2.3 Produktion von Kartoffelsaatgut nach Sorten und Erntejahren Production de plants de pommes de terre par variété et par année de récolte	19
	2.4 Kartoffelanbau und -ernte, 2002 - 2016 Culture et récolte de pommes de terre, 2002 - 2016	19
	2.5 Produktion von Frischgemüse - Menge Production de légumes frais	20
	2.6 Produktion von Frischgemüse - Preise Production de légumes frais: Prix	21
3. Milchwirtschaft Economie laitière	3.1 Inland-Milchanlieferung Livraisons de lait indigène	23
	3.2 Verwertung der Inland-Milchanlieferung Mise en valeur des livraisons de lait indigène	24
	3.3 Fett- und Eiweissgehalt der Bassinmilch Teneur en matière grasse et protéines du lait de bassin	25
	3.4 Produktion von Konsummilch nach Milchsorten Production de lait de consommation par catégorie	25
	3.5 Produktion von Konsumrahm, Butter und Käse Production de crème de consommation, de beurre et de fromage	26
	3.6 Butterverwertung Mise en valeur du beurre	27
	3.7 Qualitätskontrolle der Milch Contrôle de la qualité du lait	27
4. Viehwirtschaft Production animale	4.1 Rindviehbestand nach Alter und Geschlecht Effectif bovin selon âge et sexe	29
	4.2 Angaben aus der Tierverkehrsdatenbank für Rindvieh Indications de la banque de données sur le trafic des animaux pour bovins	30
	4.3 Schlachtviehmärkte der Proviande Marchés du bétail de boucherie de Proviande	31
	4.4 Durchschnittsgewichte der Schlachtkörper inländischer Schlachttiere Poids moyens des carcasses du bétail de boucherie indigène	31
	4.5 Kontrollierte Schlachtungen von inländischem Gross- und Kleinvieh Abattages contrôlés de gros et de petit bétail indigène	33
	4.6 Fleischproduktion aus kontrollierten Schlachtungen von inländischem Gross- und Kleinvieh Production de viande des abattages contrôlés de gros et de petit bétail indigène	36
	4.7 Fleisch von Gross- und Kleinvieh Viande de gros et de petit bétail	37
	4.8 Fleisch von Gross- und Kleinvieh, verkaufsfertig Viande de gros et de petit bétail, prête à la vente	38
	4.9 Produktion und Einfuhr von Eiern Production et importation d'oeufs	40
	4.10 Schlachtgeflügelproduktion, monatlich erfasste Menge Production de volaille de boucherie, quantité relevée mensuellement	41
	4.11 Produktion, Einfuhr, Ausfuhr und Verbrauch von Geflügelfleisch Production, importations, exportations et consommation de viande de volaille	42
	4.12 Produktion von Küken, mutmasslicher Anfall von Junghennen und Pouletfleisch Production de poussins, production estimée de poulettes et de viande de poulet	43
	4.13 Ablieferungen ungewaschener Wolle Livraisons de laine non lavée	43

<i>Kapitel ~ Chapitre</i>	<i>Tabelle ~ Tableau</i>	<i>Seite ~ Page</i>
5. Aussenhandel Commerce extérieur	5.1 Käseausfuhr nach Sorten Exportations de fromage par variété	45
	5.2 Aussenhandel mit ausgewählten landwirtschaftlichen Erzeugnissen: Menge Commerce extérieur de produits agricoles choisis: Quantité	46
	5.3 Aussenhandel mit ausgewählten landwirtschaftlichen Erzeugnissen: Wert Commerce extérieur de produits agricoles choisis: Valeur	47
	5.4 Aussenhandel mit ausgewählten landwirtschaftlichen Erzeugnissen: Durchschnittspreise Commerce extérieur de produits agricoles choisis: Prix moyens	48
	5.5 Durchschnittliche Importpreise von landwirtschaftlichen Produkten Prix moyens à l'importation de produits agricoles	49
6. Preise Prix	6.1 Produzentenpreisindex Rohholz Indice des prix à la production des bois bruts	51
	6.2 Realisierte Bruttopreise an Nutztviehauktionen Prix bruts réalisés lors de mises de bétail	52
	6.3 Auf überwachten Schlachtviehmärkten realisierte Preise Prix réalisés sur des marchés surveillés	53
	6.4 Realisierte Schlachtviehpreise für Rindvieh Prix réalisés du bétail bovin de boucherie	54
	6.5 Realisierte Schlachtviehpreise für Kälber und Natura-Beef Prix réalisés des veaux de boucherie et des Natura-Beef	55
	6.6 Preise für Tränkekälber Prix pour des veaux d'engrais	56
	6.7 An den Zuchtstiermärkten in Zug und Thun erzielte Preise Prix réalisés aux marchés des taureaux d'élevage de Zoug et de Thoune	57
	6.8 Preise für Jäger und Schlachtschweine Prix des goretts et des porcs de boucherie	58
	6.9 Preise für Lämmer und Schafe Prix pour agneaux et moutons	59
	6.10 Produzentenmilchpreis Prix du lait à la production	60
	6.11 Eierpreise gemäss Angabe der Berichterstatter des SBV Prix des oeufs selon les indications des correspondants de l'USP	61
	6.12 Preise für Sammelstelleneier Prix pour des oeufs livrés aux centres collecteurs	61
	6.13 Produzentenpreisindex landwirtschaftlicher Erzeugnisse, Übersicht Indice des prix à la production des produits agricoles, vue d'ensemble	62
	6.14 Produzentenpreisindex landwirtschaftlicher Erzeugnisse, detailliert Indice des prix à la production des produits agricoles, détaillé	64
	6.15 Raufutterpreise gemäss Angaben der Berichterstatter des SBV Prix des fourrages selon les indications des correspondants de l'USP	66
	6.16 Einkaufspreise einiger landwirtschaftlicher Produktionsmittel Prix d'achat de divers agents de production agricole	66
	6.17 Einkaufspreisindex landwirtschaftlicher Produktionsmittel, Übersicht Indice des prix d'achat des agents de production agricole, vue d'ensemble	67
	6.18 Einkaufspreisindex landwirtschaftlicher Produktionsmittel, detailliert Indice des prix d'achat des agents de production agricole, détaillé	68
	6.19 Index der Preise landwirtschaftlicher Produktionsfaktoren Indice des prix de facteurs de la production agricole	69
	6.20 Bruttomarge für Milch, die zur Kälbermast verwendet wird Marge brute pour le lait affouragé aux veaux de boucherie	70
	6.21 Bruttomarge in der Munimast Marge brute des taureaux à l'engrais	71
	6.22 Bruttomarge von QM-Mastschweinen Marge brute des porcs à l'engrais AQ	71
	6.23 Preisentwicklung von Schlachtvieh und Metzgereierzeugnissen Évolution des prix du bétail de boucherie et des produits de boucheries	72
	6.24 Landesindex der Konsumentenpreise Indice des prix à la consommation	72
	6.25 Produzenten- und Importpreisindex Indice des prix à la production et à l'importation	73
	6.26 Vergleich der Indexentwicklung Comparaison de l'évolution des indices	74
	6.27 Kaufkraft landwirtschaftlicher Erzeugnisse im Verhältnis zu landwirtschaftlichen Produktionsmitteln Pouvoir d'achat des produits agricoles par rapport aux agents de production agricole	75
	6.28 Kaufkraft landwirtschaftlicher Erzeugnisse im Verhältnis zu den Konsumentenpreisen Pouvoir d'achat des produits agricoles par rapport aux prix à la consommation	75
	6.29 Deutsche Börsenpreise für Pflanzenbauprodukte Prix de bourse allemandes pour des produits de la production végétale	76
	6.30 Internationale Preise für Milchprodukte Prix internationaux de produits laitiers	77
	6.31 Preise von Schlachtvieh und Tränkekälbern in den Nachbarländern Prix du bétail de boucherie et des veaux à l'engrais dans les pays voisins	78
	6.32 Weltmarktpreise Prix sur le marché mondial	80

<i>Kapitel ~ Chapitre</i>	<i>Tabelle ~ Tableau</i>	<i>Seite ~ Page</i>
7. Diverses Divers	7.1 Landwirtschaftliche Gesamtrechnung: Bruttowertschöpfung Compte économique de l'agriculture: Valeur ajoutée brute	82
	7.2 Landwirtschaftliche Gesamtrechnung: Nettoeinkommen Compte économique de l'agriculture: revenu net	84
	7.3 Kernobstgetränke- und Bierausstoss, Index: Kumulierte Monatsmenge 1980=100 Ventes de jus de fruits à pépin et de bière, indice: quantités mensuelles cumulées 1980 = 100	85
	7.4 Verkaufswert tierischer Erzeugnisse im Monat August Valeur de vente de produits d'origine animale au mois de août	85
	7.5 Verkaufswert tierischer Erzeugnisse nach Monaten Valeur de vente de produits d'origine animale par mois	86
Impressum		87

Zeichenerklärung

Ein Strich (-) anstelle einer Zahl bedeutet, dass nichts vorkommt (absolut Null).

Eine Null (0 oder 0,0 usw.) bedeutet eine Grösse, die kleiner ist als die Hälfte der verwendeten Einheit (jedoch grösser als absolut Null).

Drei Punkte (...) anstelle einer Zahl bedeuten, dass diese nicht erhältlich oder ohne Bedeutung ist oder aus anderen Gründen weggelassen wurde.

Falls eine Veränderung in Prozent kleiner als -100% oder grösser als 100% ist, wird sie ebenfalls durch drei Punkte (...) ersetzt.

Ein Asterisk bzw. Sternchen (*) bedeutet, dass die betreffenden Zahlen provisorisch sind und später durch definitive, in der Regel genauere Werte ersetzt werden.

Ein doppelter Asterisk bzw. zwei Sternchen (**) bedeuten, dass es sich bei den angegebenen Zahlen um eine Schätzung handelt.

Rundung: Im Allgemeinen wird ohne Rücksicht auf die Endsumme auf- bzw. abgerundet. Bei Differenzen zwischen addierten Teilsummen und Gesamtsumme werden die Einzelwerte also nicht angepasst.

Die Tilde (~) trennt deutschsprachige und entsprechende französischsprachige Textteile.

Explications des signes

Un tiret (-) au lieu d'un chiffre, signifie que rien se passe (zéro absolu).

Un zéro (0 ou 0,0 etc.) correspond à une grandeur inférieure à la moitié de l'unité utilisée (bien que supérieure au zéro absolu).

Trois points (...) au lieu d'un chiffre, signifient que les données ne sont pas disponibles ou sont sans importance, voir qu'elles peuvent être laissées de côté pour d'autres raisons.

Si une variation en pour cent est plus petite que -100% ou plus grand que 100%, elle est également remplacée par trois points (...).

Un astérisque resp. une petite étoile (*) signifie que les indications respectives sont provisoires et seront remplacées plus tard par des indications définitives, en général plus précises.

Un astérisque double resp. deux petites étoiles (**) signifient que les chiffres indiqués sont des estimations.

Chiffres arrondis: En général, les chiffres sont arrondis à la valeur supérieure ou inférieure, ce qui peut avoir comme conséquence que la somme des chiffres arrondis diffère du total.

Le tilde (~) sépare des textes en langue allemande des textes correspondants en langue française.

Abkürzungen

Bd	Bund
CHF	Schweizer Franken
dt	Dezitonne (100 kg)
g	Gramm
ha	Hektare (100 a bzw. 10 000 m ²)
J	Joule = 0.239 cal
kg	Kilogramm
kJ	Kilojoule (1 000 J) = 0.239 kcal
l	Liter
LG	Lebendgewicht
m ³	Kubikmeter
MAV	Milchäquivalent
MJ	Megajoule (1 000 Kilojoule)
MwSt	Mehrwertsteuer
NWR	Nachwachsende Rohstoffe
Prod.	Produkt
QM	Qualitätsmanagement Schweizer Fleisch
Rp.	Rappen
SG	Schlachtgewicht
St.	Stück
t	Tonne (1 000 kg)
TJ	Terajoule (1 000 Gigajoule)
VFF	verkaufsfertiges Fleisch
VM	Vollmilch
VMA	Vollmilchäquivalent (2 800 kJ)

Abréviations

AQ	Assurance Qualité Viande Suisse
bt	botte
CHF	franc suisse
ct.	centimes
dt	décitonne (100 kg)
EVL	Equivalent-lait
g	gramme
ha	hectare (100 a resp. 10 000 m ²)
J	joule = 0.239 cal
kg	kilogramme
kJ	kilojoule (1 000 J) = 0.239 kcal
l	litre
LE	Lait entier
m ³	mètre cube
MJ	mégajoule (1 000 kilojoule)
MPR	Matières premières renouvelables
pce	pièce
PM	poids mort
Prod.	Produit
PV	poids vif
t	tonne (1 000 kg)
TJ	térajoule (1 000 gigajoule)
TVA	taxe sur la valeur ajoutée
VPV	viande prête à la vente
ELE	équivalent en lait entier (2 800 kJ)

Der Nutztierbestand der Schweiz

Autor: Daniel Erdin

Quellen: Bundesamt für Statistik (BFS), Bundesamt für Landwirtschaft (BLW), Identitas AG (Tierverkehrsdatenbank TVD), Agristat (Schätzung 2016)

Gemäss der Schätzung für das Jahr 2016 gehen der Rindviehbestand (-0,5%) und v.a. der Milchkuhbestand (-1,8%) weiter zurück. Auch die Bestände der Schweine (-3,3%), der Schafe (-1,4%) und der Kaninchen (-7,3%) entwickeln sich rückläufig. Der Ziegenbestand bleibt konstant und die Bestände der anderen Raufutterverzehrer – Bison, Hirsche und Neuweltkameliden – nehmen insgesamt zu (+1,9%). Beim Geflügel wachsen die Bestände der Legehennen (+7,9%) und der Truten (+29,3%).

Methode der Bestandesschätzung

Für das Rindvieh wurden die monatlichen Bestandesdaten der Tierverkehrsdatenbank (TVD) als Quelle benutzt. Da die Meldungen der Geburten oft mit etwas Verspätung erfolgen, unterschätzen die betreffenden Monatsstatistiken jeweils die Anzahl Kälber und Jungkühe geringfügig. Dafür sind allenfalls jeweils einige Abgänge noch nicht erfasst. Dies dürfte den Trend der Bestandesentwicklung jedoch kaum beeinflussen. Auf der Basis dieser TVD-Daten wurden bis 2015 durchschnittliche Jahresbestände gerechnet und für das Jahr 2016 geschätzt. Für die übrigen Viehbestände wurden bis 2015 die definitiven landwirtschaftlichen Strukturdaten des BFS benutzt. Für das Jahr 2016 wurden die Bestände anhand unvollständiger kantonaler Daten der Direktzahlungserhebung 2016 geschätzt. An dieser Stelle danken wir dem Bundesamt für Landwirtschaft für die entsprechende Übermittlung der verfügbaren, provisorischen Kantonsdaten. Die Schätzungen für das Jahr 2016 sind noch nicht sehr präzise. Deshalb wird in Tabelle 2 jeweils auch das Vertrauensintervall angezeigt, in welchem die tatsächlichen Bestände mit einer Wahrscheinlichkeit von annähernd 95% liegen sollten. Die Vertrauensintervalle zeigen, dass die Genauigkeit der Schätzung je nach Tiergruppe sehr unterschiedlich ausfallen kann. Da mit der Direktzahlungserhebung 2015 der Stichtag vom Mai in den Januar vorverlegt worden ist, sind die Bestände ab 2015 nur schlecht mit jenen der Vorjahre vergleichbar, insbesondere dort, wo Geburten und Abgänge starken saisonalen Schwankungen unterliegen. Um die Entwicklung der einzelnen Tiergattungen vergleichbar darzustellen, wurden in der Grafik 1 die Bestandesdaten indexiert mit der Basis 2007=100.

Genauere Zahlen zu den Tierbeständen des Jahres 2016 werden mit der Publikation der provisorischen Daten der landwirtschaftlichen Betriebsstrukturhebung durch das Bundesamt für Statistik (BFS) im Frühling 2017 verfügbar werden.

Rindvieh

Die Bestandesdaten der Rinder befinden sich in Tabelle 1. Der mittlere Milchkuhbestand geht auch 2016 weiter zurück (-10 070 Kühe bzw. -1,8%). Dies wird nur teilweise durch die kontinuierliche Zunahme des Bestandes der anderen Kühe (grösstenteils Mutterkühe: +2 147 Kühe bzw. +1,8%) kompensiert. Aufgrund des abnehmenden Kuhbestandes gehen natürlich auch die Geburten zurück. Die Kälber gehen dabei vermehrt in die Weidemast (u.a. Mutterkuhhaltung) und die konventionelle Grossviehmast, während die Kälbermast an Bedeutung verliert. Im laufenden Jahr haben die Schlachtungen von grossem Bankvieh kumuliert bis August gegenüber dem Vorjahr um 4,4% zugenommen, während die Schlachtungen von Mastkälbern um 3,5% abgenommen haben. Somit bleiben die Masttiere länger im Bestand. Dies ist wohl der Hauptgrund, wieso sich die mittleren Bestände der jungen Tiere teilweise sogar positiv entwickeln. Insgesamt nimmt der mittlere Rindviehbestand leicht ab (-0,5%), wobei sich die Abnahme gegenüber den Vorjahren etwas zu verlangsamten scheint.

L'effectif du bétail de rente en Suisse

Auteur : Daniel Erdin

Sources : Office fédéral de la statistique (OFS), Office fédéral de l'agriculture (OFAG), Identitas SA (Banque de données sur le trafic des animaux BDTA), Agristat (estimation 2016)

Les estimations pour 2016 indiquent un nouveau recul de l'effectif des bovins (-0,5 %) et en particulier des vaches laitières (-1,8 %). Les effectifs de porcs (-3,3 %), de moutons (-1,4 %) et de lapins (-7,3 %) accusent aussi une baisse. L'effectif des chèvres se maintient et les effectifs des autres animaux consommant des fourrages grossiers (bisons, cerfs et camélidés du Nouveau-monde) augmentent dans l'ensemble (+1,9 %). Pour la volaille, les effectifs des poules pondeuses (+7,9 %) et des dindes (+29,3 %) augmentent.

Méthodes

Les données mensuelles sur les effectifs, fournies par la Banque de données sur le trafic des animaux (BDTA), ont servi de source pour le bétail bovin. Comme les vêlages sont souvent signalés avec un léger décalage, les statistiques mensuelles concernées sous-estiment quelque peu le nombre de veaux et de jeunes vaches. Cependant il faut aussi noter que certaines cessions sont aussi saisies avec du retard. Cela ne devrait n'avoir presque aucune influence sur la tendance de l'évolution des effectifs. Ces données de la BDTA ont permis de déterminer les effectifs annuels moyens jusqu'à 2015 et de les estimer pour l'année 2016. Pour les autres effectifs de bétail, les estimations reposent sur les données définitives de l'OFS sur les structures agricoles jusqu'en 2015. Pour l'année 2016, l'estimation s'est effectuée en s'appuyant sur les données encore incomplètes des cantons pour le relevé des paiements directs 2016. A cet endroit, nous remercions l'Office fédéral de l'agriculture de nous avoir transmis les données provisoires disponibles des cantons. Les estimations pour l'année 2016 manquent encore de précision. C'est d'ailleurs pour cela que le tableau 2 indique à chaque fois aussi l'intervalle de confiance, dans lequel les effectifs réels se situent avec une probabilité de 95%. Les intervalles de confiance montrent que la précision d'une estimation varie fortement selon le groupe d'animaux. En raison de l'avancement de la date de référence de mai à janvier dans le cadre du relevé des paiements directs 2015, il s'avère plus difficile de comparer les effectifs à partir de 2015 avec ceux des années précédentes, notamment là où les vêlages et les cessions connaissent de fortes variations saisonnières. Pour pouvoir représenter l'évolution de chaque espèce de façon comparable, les données relatives aux effectifs indexées s'appuient sur la base 2007=100 dans le graphique 1.

Des chiffres plus précis sur les effectifs d'animaux pour 2016 seront disponibles au printemps 2017, avec la publication des données provisoires du relevé des structures agricoles de l'Office fédéral de la statistique (OFS).

Bétail bovin

Les données relatives aux bovins apparaissent dans le tableau 1. L'effectif moyen des vaches laitières a continué de reculer en 2016 (-10 070 vaches, soit -1,8%). Cela n'est que compensé que de façon partielle par l'augmentation continue de l'effectif des autres vaches (principalement des vaches mères : +2147 vaches, soit +1,8%). La diminution de l'effectif de vaches implique bien entendu une baisse du nombre de vêlages. Dans ce contexte, les veaux sont plus souvent destinés à l'engraissement au pâturage (entres autres à l'élevage allaitant) et à l'engraissement de gros bétail conventionnel, alors que l'engraissement de veaux recule. Pour l'année en cours, les abattages de gros bétail d'étal ont progressé de 4,4% en cumulé jusqu'à août par rapport à l'année précédente, alors que les abattages de veaux à l'engrais accusent un recul de 3,5%. Les animaux destinés à l'engraissement font ainsi plus longtemps partie des effectifs. C'est sans doute la raison principale pour laquelle l'effectif moyen des jeunes animaux connaît parfois une évolution positive. Dans l'ensemble, l'effectif moyen de bétail bovin diminue un peu (-0,5%), alors que cette baisse semble connaître un léger ralentissement par rapport aux années précédentes.

Pferdegattung

Der Pferdebestand der Landwirtschaftsbetriebe nimmt tendenziell leicht ab (vgl. Tabelle 2). Deutlich ist der Rückgang bei den Stuten und den Fohlen, womit die Pferdezucht wie in den Vorjahren weiter geschwächt wird. Hier besteht allerdings eine Diskrepanz zu den Pferdedaten (Gesamtbestand) der TVD, wonach der Bestand von 79 600 Pferden im Januar 2015 auf 81 164 Pferde im Januar 2016 anstieg. Gemäss TVD ist zudem der Bestand von Maultieren und Mauleseln kleiner (Januar 2015 = 441 Tiere, Januar 2016 = 459 Tiere) als der durch die Direktzahlungserhebung erfasste Bestand. Der Bestand von Ponys, Kleinpferden und Eseln ist gemäss TVD deutlich grösser (Januar 2015 = 23953 Tiere, Januar 2016 = 25 533 Tiere) und nimmt zudem deutlich zu. Insgesamt sollte der Gesamtbestand gemäss TVD in jedem Fall grösser sein als der Bestand auf den Landwirtschaftsbetrieben. Eventuell gibt es jedoch aufgrund der Rassenvielfalt ein Zuordnungsproblem bei den Kategorien der Pferdegattung. Die Kategorien der Direktzahlungserhebung und der TVD sind offensichtlich nicht ohne weiteres vergleichbar.

Schafe

Mit dem neuen Stichtag im Januar liegt der Schafbestand ab 2015 auf einem deutlich tieferen Niveau. Abgesehen davon dürfte der Schafbestand auch 2016 weiter leicht abnehmen (-1,4%).

Ziegen

Der Ziegenbestand entwickelt sich 2016 wie in den Vorjahren konstant, abgesehen vom erhebungsbedingten Rückgang von 2014 auf 2015.

Andere Raufutterverzehrer

Die Bestände der anderen Raufutterverzehrer (Bison, Hirsche, Neuweltkameliden) nehmen auch 2016 weiter leicht zu (Bisons, Alpakas, Rothirsche) oder bleiben zumindest konstant (Damhirsche, Lamas).

Schweine

Der Schweinebestand geht 2016 um geschätzte 3,3% zurück. Dies stimmt recht gut mit dem bisherigen Rückgang der Schlachtungen im Jahr 2016 überein.

Geflügel

Der Bestand der Legehennen nimmt deutlich zu. Dies ist auch aufgrund der Produktionszunahme bei den Eiern zu erwarten. Der Mastpoulet-Bestand nimmt gemäss Schätzung tendenziell eher ab, was nicht zur laufenden Steigerung der Fleischproduktion passt. Diese erfolgt allerdings teilweise auch über höhere Schlachtgewichte. Der Rückgang des Bestandes der Junghennen, -hähne und Küken passt kaum zur allgemeinen Bestandesentwicklung beim Geflügel. Bis in die ersten Monate des Jahres 2016 wurden jedoch gemäss Aussenhandelsstatistik sehr viele Küken importiert, während die Importe von Bruteiern zurückgingen (vgl. Tabelle 4.9). Einen deutlichen Anstieg verzeichnet der Trutenbestand im laufenden Jahr. Die Bestandeszunahme erfolgt dabei parallel zur Entwicklung der Fleischproduktion. Letztere hat im laufenden Jahr bis im Juli gegenüber der entsprechenden Vorjahresperiode um 22% zugenommen.

Kaninchen

Seit dem Peak des Kaninchenbestandes in den Jahren 2010 und 2011 geht der Bestand jedes Jahr weiter zurück. Auch 2016 hält der Rückgang (-7%) an.

Chevaux

L'effectif des chevaux des exploitations agricoles a tendance à baisser (voir tableau 2). Le recul est marqué pour les juments et les poulains, ce qui continue d'affaiblir l'élevage chevalin, comme les années précédentes. Il existe cependant un écart avec les données relatives aux chevaux (effectif total) de la BDTA, qui compte 79 600 chevaux en janvier 2015 contre 81 164 en janvier 2016. Selon la BDTA, l'effectif des mulets et des bardots est en outre inférieur à l'effectif saisi lors du relevé des paiements directs (janvier 2015 = 441 animaux, janvier 2016 = 459). La BDTA indique un effectif nettement supérieur pour les poneys, les chevaux nains et les ânes (janvier 2015 = 23 953 animaux, janvier 2016 = 25 533 animaux) et qui augmente en outre beaucoup. Dans l'ensemble, l'effectif total selon la BDTA dépasse celui des exploitations agricoles. Il est possible qu'il y ait des problèmes de classement pour les catégories de chevaux en raison de la grande diversité de races. Les catégories définies pour le relevé des paiements directs et celles de la BDTA ne sont pas toujours comparables.

Moutons

Avec l'avancement de la date de référence à janvier, l'effectif des moutons s'avère nettement inférieur à partir de 2015. Ceci mis à part, il devrait encore baisser un peu en 2016 (-1,4%).

Chèvres

Comme les années précédentes, l'effectif des chèvres connaît une évolution constante en 2016, exception faite concernant le recul de 2014 à 2015 dû au changement de la date de recensement.

Autres animaux consommant des fourrages grossiers

Les effectifs des autres animaux consommant des fourrages grossiers (bisons, cerfs, camélidés du Nouveau-monde) augmentent encore un peu en 2016 (bisons, alpagas, cerf rouge) ou restent au moins constants (daims, lamas).

Porcs

Les estimations tablent sur un recul d'environ 3,3% de l'effectif des porcs en 2016. Cela correspond bien au recul observé pour les abat-tages en 2016.

Volaille

L'effectif des poules pondeuses augmente fortement. C'est prévisible du fait de l'augmentation de la production d'œufs. Selon les estimations, l'effectif des poulets de chair a tendance à baisser, ce qui ne correspond pas à l'augmentation actuelle de la production de viande. Celle-ci est en partie due à des poids morts plus élevés. Le recul des effectifs de jeunes poules, jeunes coqs et poussins ne s'accorde pas avec l'évolution générale des effectifs pour la volaille. La statistique du commerce extérieur indique cependant qu'un grand nombre de poussins a été importé durant les premiers mois de 2016, alors que les importations d'œufs à couvrir accusaient un recul (voir tableau 4.9). L'effectif des dindes progresse nettement pour l'année en cours. L'augmentation de l'effectif a augmenté de façon parallèle à l'évolution de la production de viande. Jusqu'à juillet de l'année en cours, celle-ci a augmenté de 22% par rapport à la même période l'année précédente.

Lapins

L'effectif de lapins a atteint son pic en 2010 et 2011 et ne cesse de reculer depuis lors. Cela continue en 2016 (-7%).

Tabelle 1: Durchschnittlicher Rindviehbestand nach Jahr
Tableau 1: Effectif bovin moyen par an

Durchschnittlicher Jahresbestand bis 2015 und Schätzung für 2016 auf der Basis der TVD-Daten

Effectif annuel moyen jusqu'en 2015 et estimation pour 2016 sur la base des données de la BDTA

Kategorie	Tierzahlen – Têtes				Veränderung 2016 **/2015		Catégorie
	2013	2014	2015	2016 **	Variation 2016 **/2015		
					Anzahl	%	
				Nombre			
Weibliche Tiere							Femelles
Kühe	707 362	701 553	694 020	686 097	- 7 923	-1.1	Vaches
Milchkühe	589 827	583 584	574 537	564 467	- 10 070	-1.8	Vaches laitières
Andere Kühe ¹	117 535	117 969	119 483	121 630	2 147	1.8	Autres vaches ¹
Rinder >2 Jahre	108 763	106 351	103 673	103 045	- 628	-0.6	Génisses > 2 ans
Rinder 1-2 Jahre	214 886	210 072	210 675	211 964	1 289	0.6	Génisses 1-2 ans
Jungrinder 8 bis 12 Monate	82 678	82 295	83 708	83 376	- 332	-0.4	Jeunes génisses 8 à 12 mois
Kuhkälber bis 8 Monate	200 691	198 585	196 676	195 686	- 990	-0.5	Veaux femelles jusqu'à 8 mois
Weibliche Tiere total	1 314 380	1 298 856	1 288 752	1 280 168	- 8 584	-0.7	Femelles, total
Männliche Tiere							Mâles
Stiere >2 Jahre	8 309	8 774	9 003	8 823	- 180	-2.0	Taureaux > 2 ans
Stiere 1-2 Jahre	30 922	32 094	31 573	30 492	- 1 081	-3.4	Taureaux 1-2 ans
Jungstiere 8 bis 12 Monate	43 380	43 236	43 412	44 421	1 009	2.3	Jeunes taureaux 8 à 12 mois
Stierkälber bis 8 Monate	173 580	167 566	164 782	165 166	384	0.2	Veaux mâles jusqu'à 8 mois
Männliche Tiere total	256 191	251 670	248 770	248 902	132	0.1	Mâles, total
Rinder und männliche Tiere ohne Altersangabe	-	-	-	-	-	...	Génisses et mâles sans indication d'âge
Rindvieh total	1 570 571	1 550 526	1 537 522	1 529 070	- 8 452	-0.5	Bovins, total

¹ Hauptsächlich Mutterkühe

¹ Pour la plupart des vaches mères

Identitas AG, Tierverkehrsdatenbank
Berechnungen und Schätzungen durch Agristat

Identitas SA, banque de données sur le trafic des animaux-
Calculs et estimations par Agristat

Tabelle 2: Nutztierbestand nach Alter und Nutzungsart
Tableau 2: Effectifs du bétail de rente selon l'âge et le genre d'utilisation

Kategorie	2015	2016 **	Vertrauensintervall 2016 **		Veränderung 2016 **/2015	Catégorie	
			Intervalle de confiance 2016 **				Anzahl
			von	bis			
			de	jusqu'à	%		
Pferde	55 479	54 266	51 384	56 583	- 1 213	-2.2 Chevaux	
Fohlen bei Fuss	552	505	428	585	- 47	-8.5 Poulains sous la mère	
Fohlen < 30 Monate	4 129	3 799	3 690	3 923	- 330	-8.0 Poulains < 30 mois	
Andere Pferde > 30 Monate	46 538	46 019	43 120	48 524	- 519	-1.1 Autres chevaux > 30 mois	
Stuten (säugend oder trächtig)	4 260	3 976	3 742	4 192	- 284	-6.7 Juments (allaitantes ou portantes)	
Maultiere und Maulesel	672	662	612	726	- 10	-1.5 Mulets et bardots	
Ponys, Kleinpferde, Esel	19 010	16 889	15 108	19 572	- 2 121	-11.2 Poneys, chevaux nains, ânes	
Schafe	347 025	342 164	337 023	346 560	- 4 861	-1.4 Moutons	
Weidelämmer < 6 Monate	16 515	18 697	16 558	23 095	2 182	13.2 Agneaux de pâturage < 6 mois	
Jungschafe < 1 Jahr	103 676	95 734	90 990	98 301	- 7 942	-7.7 Jeunes moutons < 1 an	
Andere weibl. Schafe > 1 Jahr	203 995	205 405	203 168	209 141	1 410	0.7 Autres brebis > 1 aa	
Widder > 1 Jahr	9 275	9 337	9 197	9 520	62	0.7 Béliers > 1 an	
Milchschafe	13 564	13 474	12 827	13 967	- 90	-0.7 Brebis laitières	
Ziegen	71 218	71 322	68 304	73 376	104	0.1 Chèvres	
Jungziegen < 1 Jahr	12 028	11 936	10 901	12 485	- 92	-0.8 Chevreux < 1 an	
Andere weibl. Ziegen > 1 Jahr	21 186	21 871	20 962	22 400	685	3.2 Autres chèvres > 1 an	
Ziegenböcke > 1 Jahr	3 069	3 119	3 017	3 206	50	1.6 Boucs > 1 an	
Milchziegen	34 935	34 258	32 623	35 547	- 677	-1.9 Chèvres laitières	
Zwergziegen	3 051	3 263	3 063	3 958	212	6.9 Chèvres naines	
Andere Raufutterverzehrer	19 008	19 377	18 864	19 795	369	1.9 Autres animaux consommant des fourrages grossiers	
Bisons	556	572	567	577	16	2.9 Bisons	
Damhirsche	10 231	10 235	9 667	10 693	4	0.0 Daims	
Rothirsche	1 781	1 831	1 759	1 889	50	2.8 Cerfs rouges	
Lamas	3 016	3 058	2 845	3 358	42	1.4 Lamas	
Alpakas	3 424	3 655	3 411	3 859	231	6.7 Alpakas	
Schweine	1 495 737	1 446 069	1 429 094	1 493 266	- 49 668	-3.3 Porcs	
Saugferkel	263 043	247 958	243 620	255 419	- 15 085	-5.7 Porcelets allaités	
abgesetzte Ferkel	329 976	307 311	299 835	316 463	- 22 665	-6.9 Porcelets sevrés	
Remonten und Mastschweine	777 256	767 970	753 156	806 055	- 9 286	-1.2 Porcs de renouvellement et à l'engrais	
Zuchteber	2 682	2 586	2 451	2 711	- 96	-3.6 l'engrais	
Zuchtsauen	122 780	118 701	117 657	119 641	- 4 079	-3.3 Verrats d'élevage	
- säugende	29 432	27 793	27 327	28 346	- 1 639	-5.6 Truies	
- nicht säugende	93 348	90 967	89 741	92 162	- 2 381	-2.6 - allaitantes	
Nutzhühner	10 752 686	10 766 255	10 597 898	11 069 186	13 569	0.1 non allaitantes	
Junghennen, Junghähne und Küken	1 032 974	855 674	801 546	939 441	- 177 300	-17.2 Poules de rente	
Zuchthennen und -hähne (Bruteier für Mastlinien)	170 392	205 542	136 733	273 718	35 150	20.6 Jeunes poules, jeunes coqs et poussins	
Legehennen	2 651 551	2 861 355	2 795 932	2 920 534	209 804	7.9 Poules et coqs d'élevage	
Mastpoulets	6 897 769	6 847 798	6 742 108	7 177 853	- 49 971	-0.7 Poules pondeuses	
Truten	49 307	63 753	58 686	76 791	14 446	29.3 Poulets de chair	
Kaninchen	72 320	67 027	60 516	83 123	- 5 293	-7.3 Lapins	

2015: Bundesamt für Statistik (BFS), landwirtschaftliche Strukturerhebung
 2016**: Schätzung von Agristat auf der Basis provisorischer und unvollständiger Daten der Direktzahlungserhebung des Bundesamtes für Landwirtschaft (BLW)

2015: Office fédéral de la statistique (OFS), relevé des structures agricoles
 2016**: Estimation par Agristat sur la base de données provisoires et incomplètes du relevé des paiements directs de l'Office fédéral de l'agriculture (OFAG)

Grafik 1: Indexierte Entwicklung der Nutztierbestände
Graphique 1: Evolution indexée des effectifs d'animaux de rente

Ohne Rindvieh, Bestand 2007 = 100 ~ Sans bétail bovin, effectif 2007 = 100

- Pferde ~ Chevaux
- Schafe ~ Moutons
- Ziegen ~ Chèvres
- Bison, Damm- und Rothirsche, Neuweltkameliden
~ Bisons, daims, cerfs, camélidés du Nouveau-monde
- Schweine ~ Porcs
- Nutzhühner ~ Poules de rente
- Truten ~ Dindes
- Kaninchen ~ Lapins

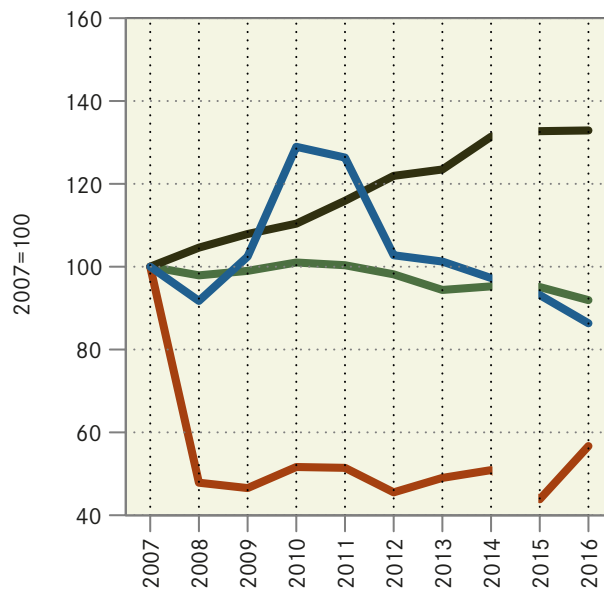
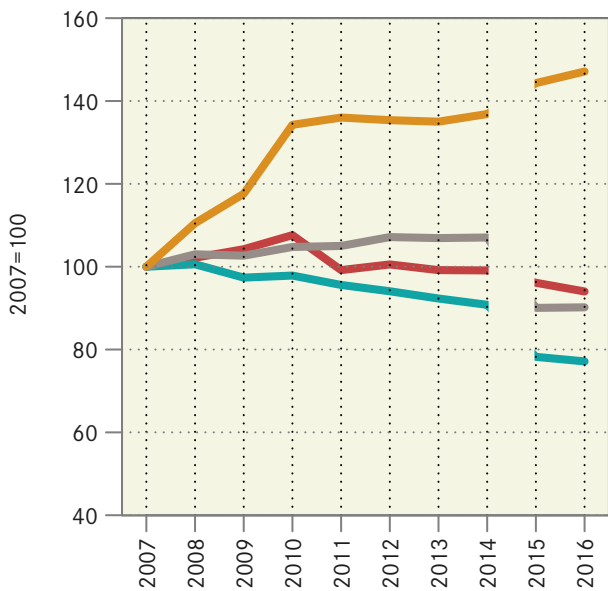

1. Grundlagen ~ Données de bases

Der September 2016 geht als dritt wärmster September seit Messbeginn im Jahre 1864 in die Geschichte ein. In den ersten zwei Monatswochen wurden vielerorts Rekordtemperaturen gemessen. Ab dem 16. September wurde es regnerisch und kühler, bevor sich ab dem 21. September wieder eine Hochdrucklage einstellte. Vereinzelt gab es während dieser Zeit in Tieflagen der Alpennordseite am Morgen Nebel. Am 25. und 26. September stiegen die Temperaturen um 1 bis 3 Grad über die Norm gemessen in der Zeitspanne 1981-2010. Durch die hohe Sonnenscheindauer und die Wärme war es im September trocken. Auf der Alpensüdseite und im Engadin fielen 20 bis 50 Prozent und in den übrigen Regionen 40 bis 80 Prozent der normalen Niederschlagsmengen (Norm 1981-2010).

Im August gab es verglichen mit dem langjährigen Mittel weniger Hagel-Schadenmeldungen, aber mehr Meldungen als in den beiden Vorjahren (Tabelle 1.5). Elementarschäden wurden verglichen mit den Vorjahren weniger gemeldet (Tabelle 1.6).

Septembre 2016 aura été le troisième mois de septembre le plus chaud depuis le début des mesures en 1864. Durant la première quinzaine, des températures record ont été mesurées dans beaucoup d'endroits. A partir du 16 septembre, le temps est devenu pluvieux et plus frais, avant qu'un anticyclone ne s'installe à nouveau partir du 21 septembre. Pendant cette période, il y a parfois eu du brouillard le matin dans les régions de plaine du nord des Alpes. Les 25 et 26 septembre, les températures ont dépassé de 1 à 3 degré la norme de 1981-2010. Avec une importante durée d'ensoleillement et de la chaleur, le mois de septembre a été sec. Au sud des Alpes et en Engadine, les précipitations n'ont atteint que 20 à 50 % des quantités normales de 1981-2010, et 40 à 80 % dans les autres régions.

Comparé à la moyenne pluriannuelle, il y a eu moins d'annonces de sinistres causés par la grêle en août, mais plus d'annonces que les deux années précédentes (tableau 1.5). Moins de dommages causés par les éléments naturels ont été signalés par rapport aux années précédentes (tableau 1.6)

1.1 Witterung nach Dekaden Conditions atmosphériques par décade

Dekadenmittel bzw. -summe ~ Moyennes resp. totaux des décades

Messstationen	Mittlere Lufttemperatur		Luftfeuchtigkeit		Summe der Sonnenscheindauer		Summe der Niederschlagsmenge		Verdunstungsmenge		Wasserbilanz	
Stations	Temperature moyenne		Humidité de l'air		Ensoleillement total		Précipitations total		Quantité d'évaporation		Bilan hydrologique	
	°C		%		Stunden ~ heures		mm		mm		mm	
Dekade vom 21. - 31. August												
	2015	2016	2015	2016	2015	2016	2015	2016	2015	2016	2015	2016
Basel	21.0	21.9	64	65	105	109	21	0	34	32	-13	-32
Lausanne	20.8	21.9	64	65	106	114	34	1	40	39	-6	-38
Bern	19.1	20.2	72	71	113	112	25	0	39	37	-14	-37
Zürich	20.3	20.5	66	70	117	110	34	3	46	38	-13	-35
St. Gallen	19.0	19.0	67	73	114	105	37	12	51	40	-14	-28
Luzern	19.9	20.3	71	75	110	97	37	12	34	26	3	-14
Sion	20.6	22.2	63	60	107	119	6	4	43	48	-37	-44
Lugano	21.6	22.4	72	71	97	104	56	13	25	27	31	-14
Dekade du 1 ^{er} jusqu'au 10 septembre												
	2015	2016	2015	2016	2015	2016	2015	2016	2015	2016	2015	2016
Bâle	15.3	19.7	65	70	64	79	0	19	19	20	-19	-1
Lausanne	16.3	20.4	62	70	66	92	2	20	25	27	-23	-7
Berne	14.0	18.1	71	76	59	90	0	21	20	24	-20	-3
Zurich	13.9	18.7	72	74	60	90	7	26	21	27	-13	-1
St-Gall	11.9	17.6	78	73	45	88	27	29	17	30	10	-1
Lucerne	14.5	18.6	73	78	46	82	6	51	15	19	-9	33
Sion	16.6	20.5	60	63	77	85	0	10	30	32	-29	-21
Lugano	18.4	23.1	67	64	65	97	77	0	19	27	57	-27
Dekade vom 11. - 20. September												
	2015	2016	2015	2016	2015	2016	2015	2016	2015	2016	2015	2016
Basel	15.5	17.9	77	79	39	43	39	24	9	10	31	14
Lausanne	15.9	17.9	76	78	45	40	98	...	11	12	87	...
Bern	13.9	16.3	82	82	49	47	42	24	11	12	32	11
Zürich	14.5	16.9	78	79	48	52	10	27	13	15	-3	12
St. Gallen	13.8	16.1	74	76	34	52	52	47	15	21	37	26
Luzern	14.9	17.0	79	81	37	46	17	27	9	11	8	16
Sion	15.7	18.2	70	66	51	45	12	4	16	18	-4	-14
Lugano	17.9	19.8	79	73	37	73	91	89	9	16	83	73

1.2 Witterung im Mittelland Conditions atmosphérique du plateau suisse

Mittel der Stationen Lausanne, Neuchâtel, Bern, Luzern, Zürich, Schaffhausen und St. Gallen
Moyenne des stations de Lausanne, Neuchâtel, Berne, Lucerne, Zurich, Schaffhouse et Saint-Gall

Monate	Lufttemperatur		Sonnenscheindauer		Niederschlagsmenge		Tage mit mindestens 1 mm Niederschlag		Verdunstungsmenge		Wasserbilanz: Niederschlagsüberschuss	
Mois	Température de l'air		Ensoleillement		Précipitations		Jours avec au moins 1 mm de précipitations		Quantité d'évaporation		Bilan hydrologique: Excédent de précipitations	
	°C		Stunden ~ heures		mm				mm		mm	
	Mittel ¹ 1981-2010	2016	Moyenne ¹ 1981-2010	2016	Mittel ¹ 1981-2010	2016	Moyenne ¹ 1981-2010	2016	Mittel ² 1901-40	2016	Moyenne 1981-2010	2016
Jan ~ jan	0.5	3.0	54	52	64	152	11	18	2	2	62	150
Feb ~ fév	1.4	4.1	81	49	60	101	10	15	5	4	55	97
Mrz ~ mars	5.3	4.9	130	126	75	47	12	7	23	22	52	24
Apr ~ avr	8.9	9.1	157	143	82	146	12	15	46	39	36	107
Mai ~ mai	12.7	12.8	179	178	116	182	13	14	68	68	48	114
Jun ~ juin	15.5	16.6	197	151	120	182	12	18	84	57	36	125
Jul ~ juil	17.5	19.8	225	250	118	134	11	9	94	108	24	26
Aug ~ août	17.0	19.3	208	258	122	75	12	7	71	94	51	-19
Sep ~ sep	13.6		155		103		9		36		67	
Okt ~ oct	9.9		103		89		8		16		73	
Nov ~ nov	5.2		60		79		10		7		72	
Dez ~ déc	2.6		43		82		11		3		79	
Jahr ~ année	9.2		1 592		1 109		131		455		654	

¹ Als Normalwerte werden 30-jährige Mittelwerte einer von der WMO (World Meteorological Organization) definierten Standardperiode bezeichnet.

² Historischer Normalwert der Meteo Schweiz (früher SMA), Ablösung ist in Vorbereitung.

¹ Les moyennes d'une période de 30 ans sont utilisées comme valeurs de référence. La période de référence est définie par la WMO (World Meteorological Organization).

² Valeur de référence historique de la Météo Suisse, son remplacement est en préparation.

Bundesamt für Meteorologie und Klimatologie, MeteoSchweiz

Office fédéral de météorologie et de climatologie, MétéoSuisse

Durchschnittliche Niederschlagsmenge von sieben Mittellandstationen, in mm
Précipitations moyennes de sept stations du plateau suisse, en mm

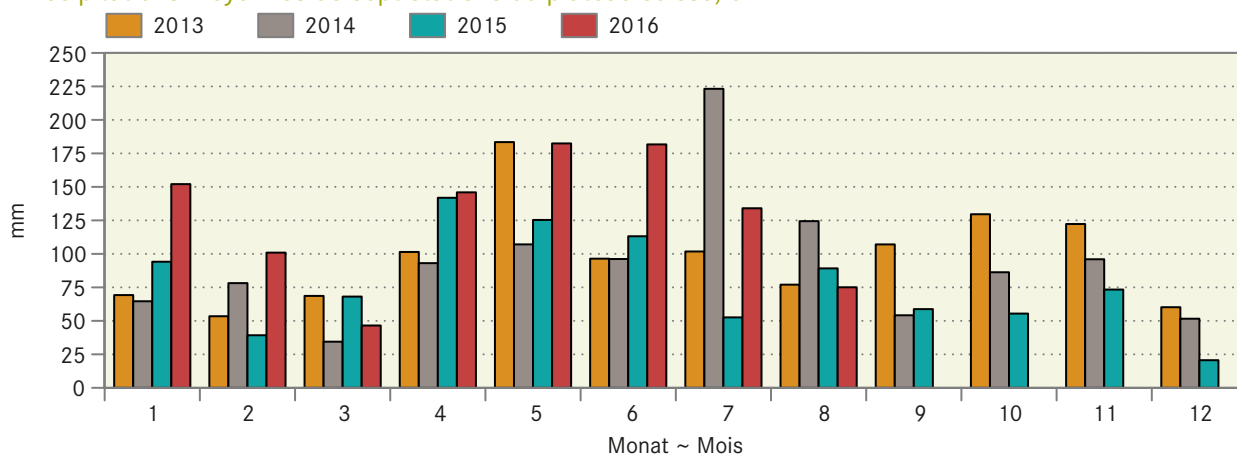

Kumulierte Wasserbilanz, in mm
Bilan hydrologique cumulé, en mm

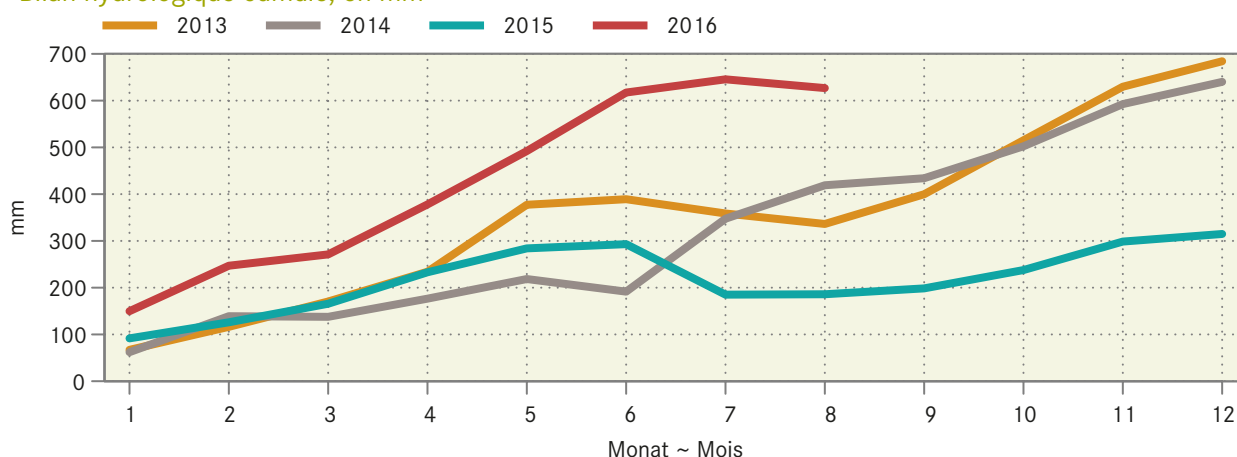

1.3 Lufttemperatur in Bodennähe und Bodentemperatur Température de l'air à proximité du sol et température du sol

In °C ~ En °C

Messstationen Stations	Lufttemperatur 5 cm über Gras ~ Température de l'air, 5 cm en-dessus du gazon				Mittel der Bodentemperatur ~ Moyenne de la température du sol, à une in ... cm Tiefe profondeur de ... cm			
	Mittel ~ Moyen		Minimum		5 cm		20 cm	
	Dekade vom 21. - 31. August							
	2015	2016	2015	2016	2015	2016	2015	2016
Changins	20.5	22.7	8.0	7.4	20.3	21.6	20.1	21.1
Sion	22.0	23.6	6.6	2.4	21.1	22.5	20.7	21.4
Liebefeld	19.4	20.7	4.7	3.9	19.9	19.8	19.8	19.7
Reckenholz	20.9	21.5	5.1	5.1	20.8	22.1	20.9	21.9
Magadino	22.0	23.1	10.6	9.6	22.1	23.2	22.0	22.8
	Dekade du 1 ^{er} jusqu'au 10 septembre							
	2015	2016	2015	2016	2015	2016	2015	2016
Changins	16.1	21.1	4.5	9.8	18.0	21.0	18.8	20.7
Sion	17.9	21.2	0.6	6.7	19.7	21.0	20.0	20.6
Liebefeld	14.5	18.5	0.6	5.3	17.3	19.0	18.1	19.1
Reckenholz	14.8	18.9	-0.3	6.0	17.5	20.4	18.9	20.8
Magadino	18.5	22.8	5.2	10.2	20.5	22.4	21.0	22.4
	Dekade vom 11. - 20. September							
	2015	2016	2015	2016	2015	2016	2015	2016
Changins	15.5	17.9	6.2	9.3	16.8	19.3	17.5	19.7
Sion	16.3	18.6	1.7	5.2	17.0	19.1	17.6	19.2
Liebefeld	14.1	16.4	1.9	7.3	16.0	18.2	16.5	18.5
Reckenholz	15.0	17.3	0.9	5.1	16.4	19.0	17.3	19.7
Magadino	17.4	19.7	6.7	8.4	18.9	21.0	19.3	21.2

Bundesamt für Meteorologie und Klimatologie, MeteoSchweiz

Office fédéral de météorologie et de climatologie, MétéoSuisse

Bodentemperatur in 5 cm Tiefe Température du sol à une profondeur de 5 cm

Tagesmittelwerte der Mittelland-Stationen Changins, Liebefeld und Reckenholz, nach Tag und Monat für drei Jahre
Moyennes journalières des stations du plateau Suisse à Changins, Liebefeld et Reckenholz, par mois et jour pour trois ans

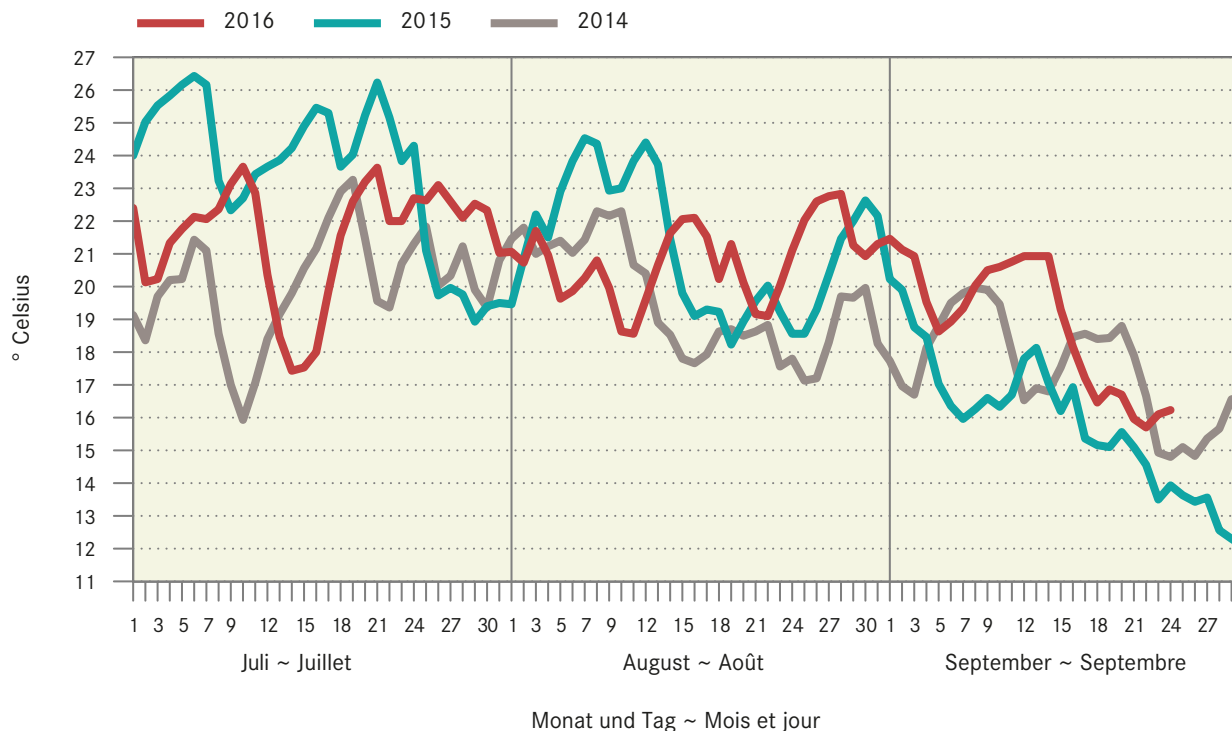

1.4 Hagel, Anzahl Schadenmeldungen nach Kanton Grêle, nombre d'annonces de dégâts par canton

Ohne Fürstentum Liechtenstein ~ Sans la Principauté de Liechtenstein

Kantone Cantons	J'mittel Moyenne annuelle	2015								2016					
		Jan- Apr	Mai	Jun	Jul	Aug	Sep	Okt	Jan- Avril	Mai	Juin	Juil	Août	Sep	Oct
1991-2010															
ZH	706	-	45	38	4	85	-	-	1	179	30	14	13		
BE	2 220	10	15	713	99	30	8	-	7	294	111	71	70		
LU	978	-	-	61	35	-	-	-	1	198	67	69	68		
SZ	99	-	3	3	4	2	-	-	-	-	9	24	1		
ZG	106	-	4	-	5	1	-	-	-	94	10	4	15		
FR	628	-	2	56	67	122	-	-	7	7	46	24	7		
SO	218	11	2	11	24	-	-	-	1	70	2	-	14		
BL	211	13	-	45	17	-	-	-	-	22	19	1	6		
SH	145	-	156	1	39	1	2	-	2	54	7	12	6		
SG	219	31	4	3	32	-	-	-	2	15	10	10	4		
GR	44	-	-	1	27	-	-	-	-	-	-	47	-		
AG	534	5	5	45	24	15	-	-	3	166	45	7	29		
TG	488	-	61	41	1	5	-	-	1	49	9	23	5		
TI	207	-	28	4	7	-	2	-	1	2	9	15	3		
VD	1 801	-	1	39	83	8	-	-	4	75	35	170	78		
NE	186	-	-	43	21	-	-	-	-	-	11	5	6		
GE	210	-	-	39	3	32	-	-	1	-	16	18	-		
JU	262	30	-	50	-	2	-	-	-	29	16	-	2		
Übrige ~ Autres	197	4	24	22	59	1	-	-	-	7	9	37	17		
Total	9 460	104	350	1 215	551	304	12	-	104	1 261	461	551	344		

Schweizer Hagel

Suisse Grêle

1.5 Hagelschäden: Schadenmeldungen und Schadentage Dégâts de grêle: Annonces et jours de dégâts

Ohne Fürstentum Liechtenstein ~ Sans la Principauté de Liechtenstein

Jahr Année	bis März jusqu'au mois de mars	Apr Avril	Mai	Jun Juin	Jul Juillet	Aug Août	Sep	Okt Oct	Nov	Total	in % von 1991-2010 en % de 1991-2010
Anzahl Schadentage ~ Nombre de jours de dégâts											
Ø 1971-1980	0	46	569	1 821	16	16	7	2	0	70	72
Ø 1981-1990	0	3	15	18	18	17	7	2	0	80	83
Ø 1991-2000	1	6	20	23	24	19	11	1	0	106	109
Ø 2001-2010	2	5	17	20	22	15	6	2	-	89	91
2014	3	7	17	26	25	15	9	8	-	110	113
2015	-	5	17	18	18	8	5	-	-	71	73
2016	-	13	18	21	22	13					
Anzahl Schadenmeldungen ~ Nombre d'annonces de dégâts											
Ø 1971-1980	1	40	731	2 746	2 739	2 896	538	96	0	9 788	103
Ø 1981-1990	1	38	1 091	1 821	2 746	2 070	161	13	0	7 941	84
Ø 1991-2000	1	59	1 331	3 329	4 313	1 665	143	6	0	10 848	115
Ø 2001-2010	9	52	1 159	2 373	3 805	563	97	14	0	8 072	85
2014	3	48	583	1 913	1 828	186	71	45	-	4 677	49
2015	-	104	350	1 215	551	304	12	-	-	2 536	27
2016	-	28	1 174	461	549	344					

Schweizer Hagel

Suisse Grêle

1.6 Elementarschäden: Schadenmeldungen und Schadentage Dégâts élémentaires : Annonces et jours de dégâts

Ohne Fürstentum Liechtenstein ~ Sans la Principauté de Liechtenstein

Jahr	bis Mrz	Apr	Mai	Jun	Jul	Aug	Sep	Okt	Nov	Total	in % von 2001-2010
Année	jusqu'au mois de mars	Avril	Mai	Juin	Juillet	Août	Sep	Oct	Nov		en % de 2001-2010
Anzahl Schadentage ~ Nombre de jours de dégâts											
Ø 2001-2010	23	11	11	15	17	14	11	7	7	114	100
2014	12	8	10	9	27	21	9	10	9	115	101
2015	16	11	22	15	24	15	8	1	2	114	100
2016	7	17	21	28	24	19					
Anzahl Schadenmeldungen ~ Nombre d'annonces de dégâts											
Ø 1991-2000	86	159	542	122	506	164	59	77	36.8	1 752	75
Ø 2001-2010	70	236	123	714	581	453	94	51	19	2 341	100
2014	22	37	28	27	534	244	27	117	18	1 054	45
2015	38	26	796	125	236	61	13	2	3	1 300	56
2016	11	106	210	541	130	33					

Schweizer Hagel

Suisse Grêle

2. Pflanzenbau ~ Production végétale

Die Raufutterernte verlief nach Einschätzung der Berichterstatter unterschiedlich. Während die wetterbedingt zum Teil späte Heuernte eine grosse Menge mit eher schlechter Qualität lieferte, waren die Emd- und Silageernten in der Qualität und Menge erfreulicher (Tabelle 2.1).

Die Produktion von Frischgemüse lag im August leicht über dem Vorjahreswert und erreichte beinahe das gleiche Niveau wie im Jahr 2014 (Tabelle 2.5). Auch der mengengewichtete Preis lag im August über dem Wert des Vorjahresmonats und erreichte den Wert des Jahres 2014 (Tabelle 2.6). In den ersten acht Monaten wurde mehr Frischgemüse zu einem höheren Preis produziert als in der gleichen Periode des Vorjahres.

Selon les estimations, la récolte de fourrages grossiers est variable. Alors que la fenaison parfois tardive en raison de la météo a fourni de grandes quantités de foin de plutôt mauvaise qualité, les récoltes de regain et d'ensilage se sont avérées satisfaisantes en termes de qualité comme de quantité (tableau 2.1).

En août, la production de légumes frais dépassait légèrement les valeurs de l'année précédente et a presque atteint le niveau de 2014 (tableau 2.5). En août, le prix pondéré en fonction de la quantité dépassait celui du même mois de l'année précédente et atteignait la valeur de 2014 (tableau 2.6). Les huit premiers mois, une quantité supérieure de légumes frais a été produite à un prix plus élevé par rapport à la même période de l'année précédente.

2.1 Raufutterernte Récolte de fourrages

Beurteilung in Prozent einer Grosseernte (von 10 = sehr schlecht bis 100 = vorzüglich) und Anzahl Meldungen in Klammern

Appréciation en pour cent d'une grosse récolte (de 10 = très mauvais jusqu'à 100 = excellent) et nombre d'annonces entre parenthèses

Jahr ~ année	Menge ~ Quantité Region ~ Région						Qualität ~ Qualité Region ~ Région					
	Tal		Hügel		Berg		Tal		Hügel		Berg	
	Plaine		Collines		Montagne		Plaine		Collines		Montagne	
	Wert	Anzahl	Valeur	Nombre	Wert	Anzahl	Valeur	Nombre	Wert	Anzahl	Valeur	Nombre
Naturwiesen: Heu ~ Prairies naturelles: Foin												
2008	86	(32)	85	(24)	92	(6)	79	(32)	76	(23)	85	(6)
2009	83	(36)	79	(32)	79	(6)	87	(35)	85	(29)	77	(6)
2010	81	(52)	87	(40)	84	(17)	84	(48)	74	(39)	78	(17)
2011	70	(37)	69	(32)	72	(17)	91	(35)	90	(30)	78	(15)
2012	88	(40)	86	(32)	86	(13)	81	(38)	81	(31)	81	(12)
2013	86	(35)	84	(29)	81	(10)	71	(31)	67	(27)	71	(9)
2014	87	(37)	86	(32)	88	(15)	86	(36)	88	(29)	87	(13)
2015	85	(30)	88	(26)	96	(12)	84	(30)	84	(25)	82	(10)
2016*	88	(33)	90	(20)	95	(13)	72	(32)	69	(19)	80	(11)
Naturwiesen: Emd ~ Prairies naturelles: Regain												
2008	78	(30)	77	(25)	80	(9)	88	(31)	82	(24)	83	(9)
2009	83	(35)	80	(29)	72	(5)	90	(34)	87	(27)	82	(5)
2010	73	(46)	76	(44)	69	(17)	81	(44)	77	(39)	75	(14)
2011	81	(36)	79	(42)	77	(14)	84	(35)	86	(36)	87	(12)
2012	84	(36)	80	(34)	85	(12)	89	(36)	87	(33)	80	(9)
2013	68	(36)	70	(33)	70	(15)	85	(34)	80	(33)	80	(12)
2014	81	(35)	77	(22)	90	(15)	77	(33)	70	(23)	76	(15)
2015	47	(31)	52	(31)	59	(9)	80	(30)	80	(29)	81	(9)
2016*	84	(24)	81	(14)	88	(8)	91	(22)	87	(16)	88	(8)
Naturwiesen: Silage ~ Prairies naturelles: Einsilages												
2008	74	(18)	80	(17)	78	(5)	84	(18)	86	(16)	82	(5)
2009	82	(24)	79	(22)	68	(4)	92	(23)	85	(21)	83	(4)
2010	74	(25)	75	(24)	73	(13)	79	(24)	81	(21)	78	(13)
2011	77	(21)	82	(26)	74	(8)	85	(20)	87	(25)	83	(6)
2012	85	(20)	82	(26)	79	(9)	88	(19)	88	(24)	83	(7)
2013	64	(20)	72	(20)	65	(10)	82	(20)	83	(19)	68	(7)
2014	75	(21)	75	(19)	90	(8)	81	(20)	68	(19)	74	(9)
2015	49	(15)	52	(24)	54	(7)	79	(15)	76	(21)	80	(7)
2016*	85	(11)	84	(7)	89	(7)	92	(11)	89	(9)	89	(7)
Kunstwiesen: Heu ~ Prairies artificielles: Foin												
2008	88	(30)	92	(21)	98	(3)	78	(30)	74	(21)	88	(3)
2009	89	(35)	86	(28)	88	(3)	87	(35)	88	(25)	87	(3)
2010	87	(47)	91	(35)	83	(8)	79	(46)	77	(34)	77	(6)
2011	78	(37)	74	(26)	79	(8)	94	(34)	90	(26)	81	(8)
2012	91	(33)	88	(25)	68	(4)	85	(30)	84	(25)	74	(4)
2013	87	(31)	86	(23)	77	(3)	71	(30)	73	(23)	63	(3)
2014	92	(35)	90	(26)	87	(6)	86	(33)	90	(23)	88	(6)
2015	90	(27)	89	(20)	93	(3)	88	(27)	85	(20)	83	(3)
2016	90	(30)	95	(15)	93	(4)	75	(29)	66	(15)	78	(5)
Kunstwiesen: Emd ~ Prairies artificielles: Regain												
2008	85	(32)	82	(22)	83	(6)	90	(32)	85	(22)	83	(6)
2009	89	(33)	84	(26)	...	(2)	92	(33)	87	(24)	...	(2)
2010	76	(41)	81	(32)	83	(5)	85	(43)	84	(32)	86	(6)
2011	83	(34)	86	(30)	85	(4)	85	(34)	89	(29)	95	(4)
2012	90	(34)	86	(28)	90	(3)	92	(32)	87	(24)	87	(3)
2013	75	(29)	72	(27)	53	(3)	90	(28)	85	(25)	63	(3)
2014	87	(30)	89	(17)	87	(6)	80	(27)	79	(17)	76	(6)
2015	53	(31)	59	(25)	37	(3)	85	(29)	81	(23)	67	(3)
2016	87	(19)	83	(13)	93	(3)	92	(20)	92	(14)	90	(3)
Kunstwiesen: Silage ~ Prairies artificielles: Einsilages												
2008	82	(18)	82	(14)	78	(3)	88	(19)	86	(14)	93	(3)
2009	87	(27)	88	(20)	...	(1)	92	(25)	87	(19)	...	(1)
2010	81	(28)	85	(23)	83	(6)	84	(28)	86	(21)	84	(5)
2011	83	(19)	85	(22)	90	(3)	88	(20)	91	(20)	80	(3)
2012	89	(24)	86	(22)	83	(3)	90	(21)	87	(21)	...	(2)
2013	69	(18)	74	(17)	50	(3)	86	(19)	84	(15)	57	(3)
2014	86	(20)	92	(16)	86	(4)	86	(19)	79	(15)	83	(4)
2015	61	(15)	55	(19)	37	(3)	80	(16)	78	(18)	67	(3)
2016	87	(10)	88	(8)	93	(3)	94	(11)	93	(9)	93	(3)

2.2 Produktion von Getreidesaatgut nach Sorten und Erntejahren Production de semences de céréales par variété et par année de récolte

In Tonnen ~ En tonnes

Sorten - Variété	2009	2010	2011	2012	2013	2014	2015
Winterweizen ~ Blé d'automne							
Forel	1 222	1 428	2 018	2 254	2 124	2 463	2 053
Arina	2 036	2 022	1 299	1 259	1 135	1 067	880
Apache, ab 2013 Bockris	34	18	18	25	183	191	163
Ataro, ab 2011 Camedo	8	5	77	288	842	1 235	1 193
Caphorn, ab 2011 Suretta	70	22	196	340	83	31	24
Wiwa 180	210	276	239	307	446	465	
Drifter, ab 2008 Claro	994	2 480	3 924	3 716	3 721	2 188	1 817
Hermann, ab 2009 Nara	44	248	267	380	647	1 286	1 780
Pegassos, ab 2008 Impression	123	117	66	49	30	34	17
Galaxie	338	265	205	122	100	93	70
Pollux, ab 2008 Scaletta, ab 2012 Papageno	70	39	16	346	493	495	370
Segor, ab 2013 Cambrena	48	63	36	34	120	107	20
Zinal 2 863	1 796	1 414	1 295	1 063	975	727	
Ludwig	877	832	708	722	691	771	803
Lévis	1 035	825	597	516	455	451	415
Manhattan	180	171	136	77	73	41	2
Muveran, ab 2008 Mulan	687	818	844	798	693	590	640
Tommi, ab 2011 CH Combin	16	115	328	403	542	531	614
Runal	1 179	982	830	921	668	595	484
Siala 2 409	1 630	1 258	1 372	943	589	449	
Tapidor, ab 2013 Molinera	678	492	324	190	144	158	164
Ephoros, Scara	56	52	88	63	55	51	59
Arolla, ab 2012 Simano	31	27	42	132	394	702	789
Titlis	719	582	424	338	301	257	228
Winnetou	403	384	326	193	169	299	298
Andere Sorten	83	184	368	624	392	407	285
Total	16 382	15 808	16 085	16 695	16 368	16 053	15 749
davon Bio	513	525	740	767	765	930	941
Winterroggen ~ Seigle d'automne							
Matador	44	39	37	73	56	40	16
Palazzo	155	178	174	196	198	193	192
Picasso, ab 2010 Recrut	84	30	32	26	44	24	64
Andere Sorten	25	4	-	-	17	73	39
Total	307	251	249	294	315	331	310
davon Bio	37	30	35	48	52	37	37
Korn ~ Epautre							
Tauro	18	15	9	9	14	10	5
Alkor, ab 2010 Titan	4	17	18	29	20	20	19
Oberkulmer	300	278	203	177	201	211	167
Ostro	431	561	513	405	453	534	511
Andere Sorten	110	1	2	2	9	23	126
Total	863	873	744	623	697	798	828
davon Bio	168	178	131	174	164	164	164
Wintergerste ~ Orge d'automne							
Palmyra, ab 2011 Cantare, 2014 Etincel	13	-	36	6	2	38	51
Laverda, ab 2010 Eufora, ab 2013 Casnova	13	28	3	-	53	18	4
Ludmilla, ab 2008 Caravan	676	873	1 012	757	603	391	230
Fridericus	953	926	521	260	26	10	5
Jasmin, KWS Cassia	77	42	-	393	538	754	724
Landi	927	803	569	311	183	102	39
Leonore, ab 2010 Semper	46	189	1 030	1 212	1 028	799	694
Lomerit	45	43	49	48	23	23	20
Esterel, ab 2013 Laverda, Hobbitt	16	12	9	5	74	223	293
Merlot, ab 2012 KWS Meridian	83	19	-	684	1 191	1 231	1 338
Plaisant, ab 2014KWS Tonic	192	172	100	76	42	233	363
Franziska	1 039	851	441	185	33	7	2
Verticale, ab 2012 Waxima	-	-	-	8	4	13	13
Andere Sorten	-	8	-	-	19	16	92
Total	4 080	3 965	3 771	3 946	3 819	3 858	3 868
davon Bio	86	88	141	134	123	159	159

Produktion von Getreidesaatgut nach Sorten und Erntejahren Production de semences de céréales par variété et par année de récolte

Fortsetzung
Suite

In Tonnen ~ En tonnes

Sorten - Variété	2009	2010	2011	2012	2013	2014	2015
Triticale ~ Triticale							
Bedretto	287	210	310	225	259	112	41
Cosinus	-	254	574	745	630	540	584
Dorena, ab 2012 Trialdo	251	198	120	8	140	264	550
Lamberto, ab 2012 Tarzan	5	3	0	161	350	449	302
Prader	258	276	238	179	69	49	18
Triamant	731	569	394	258	68	34	1
SW Talentro	189	79	23	22	4	2	1
Andere Sorten	-	-	-	68	1	14	113
Total	1 720	1 589	1 658	1 667	1 522	1 464	1 610
davon Bio	51	52	76	48	72	71	71
Winterhafer ~ Avoine d'automne							
Mirabel, ab 2010 Wiland	-	69	77	89	109	87	128
Winnipeg	98	15	-	-	-	-	-
Total	98	84	77	89	109	87	128
davon Bio	-	-	-	-	26	35	35
Winterdurum ~ Blé dur d'automne							
Elsadur	-	-	-	16	24	1	1
Total	-	-	16	24	1	1	
Sommerweizen ~ Blé de printemps							
Chapala	14	71	93	138	112	94	37
Carasso, ab 2013 Digana	4	-	-	-	12	48	31
Greina, ab 2014 Luteus	55	11	-	-	-	9	-
Lona, ab 2008 Togano	12	-	-	-	-	-	-
Fiorina	429	398	591	960	947	645	412
Valbona	2	-	-	-	-	-	-
CH Rubli	62	79	81	72	57	-	-
Andere Sorten	2	14	-	-	1	3	9
Total	580	573	764	1 170	1 130	799	489
davon Bio	25	30	27	23	14	53	48
Sommertriticale ~ Triticale de printemps							
Triole, ab 2014 Villars	-	-	-	-	-	1	3
Trado	39	39	34	48	55	45	28
Total	39	39	34	48	55	45	31
Sommergerste ~ Orge de printemps							
Ascona	96	88	73	140	140	102	79
Celinka, ab 2012 Quench	-	-	-	3	11	5	9
Eunova	165	139	164	222	205	175	150
Ria	-	-	-	-	-	-	-
Xanadu, ab 2011 Beatrix	-	-	8	6	8	-	-
Total	261	228	245	371	364	282	237 250
davon Bio	22	24	33	27	27	36	36
Sommerhafer ~ Avoine de printemps							
Canyon	-	-	-	-	69	145	311
Ebène, ab 2013 Husky	66	71	6	-	9	34	43
Typhon	-	-	-	-	-	5	108
Zorro	-	-	-	-	-	40	40
Expander	85	199	139	152	118	22	12
Nelson, ab 2010 Gaillette	-	35	91	60	40	4	-
President	118	177	153	135	104	10	-
Triton	314	419	574	505	623	315	130
Total	583	900	963	852	962	576	643
davon Bio	24	42	51	57	92	52	67
Mais ¹ ~ Maïs ¹ (Inlandproduktion)							
Total	516	644	532	563	573

¹ Aufteilung nach Sorten nicht möglich¹ Répartition par variété pas possible

2.3 Produktion von Kartoffelsaatgut nach Sorten und Erntejahren Production de plants de pommes de terre par variété et par année de récolte

In Tonnen ~ En tonnes

Sorte - Variété	2009	2010	2011	2012	2013	2014	2015	2016
Annabelle	202	448	661	920	1 091	916	1 015	905
Alexandra	-	-	-	-	-	212	263	103
Fontane	1 230	1 306	1 246	1 079	931	1 058	1 047	1 005
Stella, ab 09 Jelly	515	650	685	543	610	642	679	865
Lady Claire	667	758	820	902	960	894	751	640
Laura	208	321	314	278	230	240	193	228
Lady Christl	885	760	752	636	602	526	536	550
Lady Felicia	524	554	716	788	840	678	745	553
Bintje	824	643	518	521	462	428	345	280
Nicola	507	427	381	304	280	288	208	147
Lady Rosetta	765	672	674	661	645	667	608	770
Urgenta, ab 2010 Goumandie	253	216	377	627	583	455	568	480
Victoria	1 743	1 690	1 706	1 704	1 711	1 798	1 611	1 465
Désirée	1 035	867	734	721	679	617	518	507
Innovator	1 507	1 171	1 234	1 417	1 532	1 427	1 456	1 300
Marlen, ab 2011 Celtiane	150	104	243	289	674	783	783	912
Eba, ab 2010 Pirolo	133	76	229	343	233	331	677	270
Markis	566	836	972	1 054	1 057	1 044	1 070	954
Agata	1 617	1 317	1 182	1 004	957	1 032	834	887
Ditta	500	608	641	736	829	943	891	928
Agria	5 877	6 191	6 263	6 256	6 230	5 946	6 350	6 214
Panda	312	392	382	454	345	317	208	209
Hermes, ab 2013 Challenger	164	174	226	164	190	329	471	519
Amandine	885	980	1 085	1 289	1 367	1 466	1 324	1 364
Charlotte	4 579	3 993	4 159	3 773	3 278	2 842	2 166	1 661
Andere Sorten	669	608	497	451	651	724	1 266	2 369
Total	26 317	25 762	26 697	26 914	26 967	26 599	26 580	26 082
davon Bio- Saatgut								
Naturella, ab 09 Agata	63	84	104	116	89	59	68	109
Agria	212	229	245	211	298	238	367	354
Charlotte	181	174	226	267	267	274	361	234
Andere Sorten	172	175	178	219	227	167	268	415
Total	628	662	753	813	881	737	1 063	1 111

swisssem, Schweizerischer Saatgutproduzentenverband

swisssem, Association suisse des producteurs de semences

2.4 Kartoffelanbau und -ernte Culture et récolte de pommes de terre

Position	Einheit	2012	2013	2014	2015	2016 *	Position
Anbaufläche Kartoffeln	ha	10 875	10 940	11 341	10 891	10 898	Surface cultivée de pommes de terre dont plants
davon Saatgut	ha	1 482	1 540	1 520	1 516	1 521	
Ertrag	dt/ha	411	312	444	358	342	Rendement
Speise- und Wirtschafts- kartoffeln	t	420 100	314 200	478 000	362 422	351 639	Pommes de terre de consommation et de transformation
Anerkanntes Saatgut	t	26 900	27 000	26 600	26 397	21 261	
Gesamternte	t	447 000	341 200	504 000	388 819	372 900	Récolte totale

Swisspatat

Swisspatat

2.5 Produktion von Frischgemüse: Menge Production de légumes frais : Quantité

Mengen in Tonnen; ohne Konserven- und Lagergemüse

Quantités en tonnes; sans les légumes de conserve et de garde

Produktgruppe	August		Veränderung in %	Januar - August		Variation en %	Groupe de produits
	août			janvier - août			
	2015	2016		2015	2016		
Salate	8 381	9 154	9.2	52 898	51 235	- 3.1	Salades
Chicorée Witloof	156	147	- 5.9	4 760	4 443	- 6.7	Chicorée Witloof
Cicorino	333	334	0.4	2 151	2 394	11.3	Cicorino
Eichenlaub	767	740	- 3.6	4 335	4 029	- 7.1	Feuilles de chêne
Eisbergsalate	3 112	3 769	21.1	15 529	15 678	1.0	Laitue iceberg
Endivien	946	885	- 6.4	4 675	4 388	- 6.1	Chicorée
Kopfsalate	1 615	1 712	6.0	9 115	8 986	- 1.4	Laitue pommée
Nüsslisalat	114	132	15.9	2 532	2 830	11.8	Rampon
Übrige Salate	1 337	1 434	7.3	9 800	8 487	- 13.4	Autres salades
Tomaten	8 876	8 772	- 1.2	32 880	31 720	- 3.5	Tomates
Kohlgemüse	3 681	3 807	3.4	16 512	18 703	13.3	Choux
Blumenkohl	1 008	1 039	3.1	3 964	4 287	8.1	Chou-fleur
Broccoli	859	929	8.1	3 054	2 920	- 4.4	Broccoli
Übrige Kohlgemüse	1 815	1 839	1.3	9 495	11 496	21.1	Autres choux
Wurzel- und Knollengemüse	2 572	2 562	- 0.4	10 667	10 856	1.8	Légumes-racines et -tubercules
Fenchel	496	697	40.6	2 553	3 023	18.4	Fenouil
Radieschen	232	227	- 2.0	1 579	1 497	- 5.2	Radis
Sellerie	962	964	0.2	2 419	2 233	- 7.7	Céleri
Übrige Wurzel- und Knollengemüse	882	674	- 23.6	4 116	4 103	- 0.3	Autres légumes-racines et -tubercules
Zwiebeln	2 399	3 384	41.1	8 481	11 498	35.6	Oignons
Lauch	1 309	1 357	3.7	6 121	7 518	22.8	Poireau
Karotten	3 983	2 960	- 25.7	11 891	9 544	- 19.7	Carottes
Gurken	2 887	3 351	16.1	12 479	13 768	10.3	Concombres
Küchenkräuter	369	221	- 40.2	1 448	1 101	- 24.0	Herbes potagères
Petersilie	307	144	- 53.1	1 080	695	- 35.6	Persil
Übrige Küchenkräuter	61	77	24.6	368	405	10.0	Autres herbes potagères
Zucchini	2 058	2 130	3.5	6 765	5 819	- 14.0	Courgettes
Hülsenfrüchte	445	580	30.1	1 060	971	- 8.4	Légumineuses
Andere Gemüse	2 608	1 903	- 27.0	10 487	8 981	- 14.4	Autres légumes
Total	39 567	40 180	1.5	171 691	171 714	0.0	Total

Schweizerische Zentralstelle für Gemüsebau und Spezialkulturen (SZG)

Centrale suisse de la culture maraîchère et des cultures spéciales (CCM)

Gemüseproduktion nach Monaten Production de légumes par mois

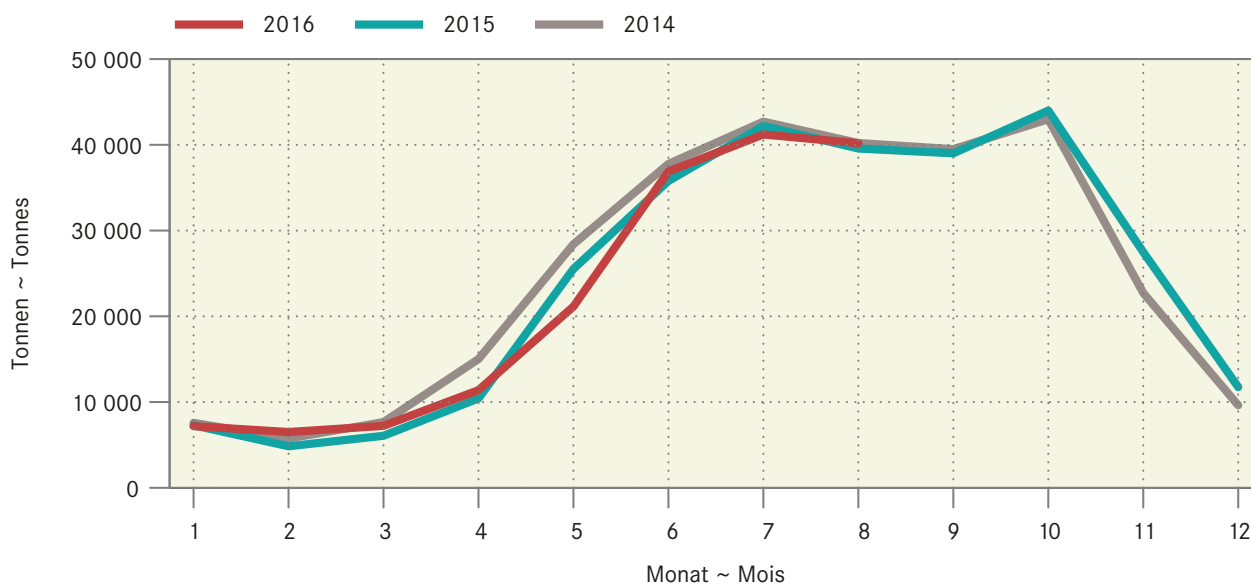

2.6 Produktion von Frischgemüse: Preise Production de légumes frais : Prix

Gewichtete Produzentenpreise in CHF pro Kilogramm; ohne Konserven- und Lagergemüse. Die Produzentenpreise werden gemäss der Methode der landwirtschaftlichen Gesamtrechnung auf der Basis der Preise der SZG berechnet.

Prix à la production pondérés en CHF par kilogramme; sans les légumes de conserve et de garde. Les prix à la production sont calculés selon la méthode des comptes économiques de l'agriculture sur la base des prix de la CCM.

Produktgruppe	August		Veränderung in %	Januar - August		Variation en %	Groupe de produits
	août			janvier - août			
	2015	2016		2015	2016		
Salate	2.43	2.36	-2.8	2.71	2.81	3.7	Salades
Chicorée Witloof	1.95	1.95	-	1.97	1.95	-0.9	Chicorée Witloof
Cicorino	2.75	2.80	1.6	2.60	2.68	3.0	Cicorino
Eichenlaub	3.15	3.13	-0.7	3.05	3.26	7.1	Feuilles de chêne
Eisbergsalate	1.70	1.57	-7.9	1.58	1.63	2.9	Laitue iceberg
Endivien	2.15	2.20	2.4	2.07	2.14	3.5	Chicorée
Kopfsalate	2.37	2.31	-2.5	2.35	2.45	4.3	Laitue pommée
Nüsslisalat	12.77	15.06	18.0	12.82	12.23	-4.6	Rampon
Übrige Salate	3.08	3.00	-2.7	2.74	2.83	3.3	Autres salades
Tomaten	2.48	2.68	7.8	2.55	2.62	2.7	Tomates
Kohlgemüse	1.96	2.15	9.6	1.92	1.92	-0.2	Choux
Blumenkohl	1.98	2.35	18.9	2.05	2.05	0.1	Chou-fleur
Broccoli	3.08	3.32	7.7	2.96	3.10	4.8	Broccoli
Übrige Kohlgemüse	1.41	1.43	1.4	1.54	1.57	2.0	Autres choux
Wurzel- und Knollengemüse	2.57	2.61	1.3	2.84	2.83	-0.2	Légumes-racines et -tubercules
Fenchel	2.66	2.35	-11.6	2.27	2.18	-4.2	Fenouil
Radieschen	5.37	5.39	0.4	5.71	5.55	-2.7	Radis
Sellerie	2.44	2.40	-1.9	2.47	2.57	4.0	Céleri
Übrige Wurzel- und Knollengemüse	1.92	2.23	15.8	2.30	2.46	7.1	Autres légumes-racines et -tubercules
Zwiebeln	1.02	1.20	17.4	1.35	1.45	6.8	Oignons
Lauch	2.30	2.18	-5.2	2.35	2.03	-13.4	Poireau
Karotten	0.67	0.92	36.8	0.77	1.06	37.8	Carottes
Gurken	1.61	1.45	-10.2	1.60	1.51	-5.4	Concombres
Küchenkräuter	4.92	6.55	33.2	5.66	6.53	15.4	Herbes potagères
Petersilie	3.46	3.89	12.7	3.45	3.55	2.9	Persil
Übrige Küchenkräuter	12.25	11.56	-5.7	12.14	11.65	-4.0	Autres herbes potagères
Zucchetti	1.20	1.53	27.0	1.47	1.78	21.1	Courgettes
Hülsenfrüchte	4.08	4.14	1.4	4.10	4.15	1.0	Légumineuses
Andere Gemüse	2.76	3.11	12.8	3.73	3.77	0.9	Autres légumes
Total (nach Menge gewichtet)	2.08	2.18	4.8	2.36	2.40	1.5	Total (pondéré par la quantité)

Schweizerische Zentralstelle für Gemüsebau und Spezialkulturen (SZG); Agristat

Centrale suisse de la culture maraîchère et des cultures spéciales (CCM); Agristat

Durchschnittlicher Gemüsepreis nach Monat Prix moyen des légumes par mois

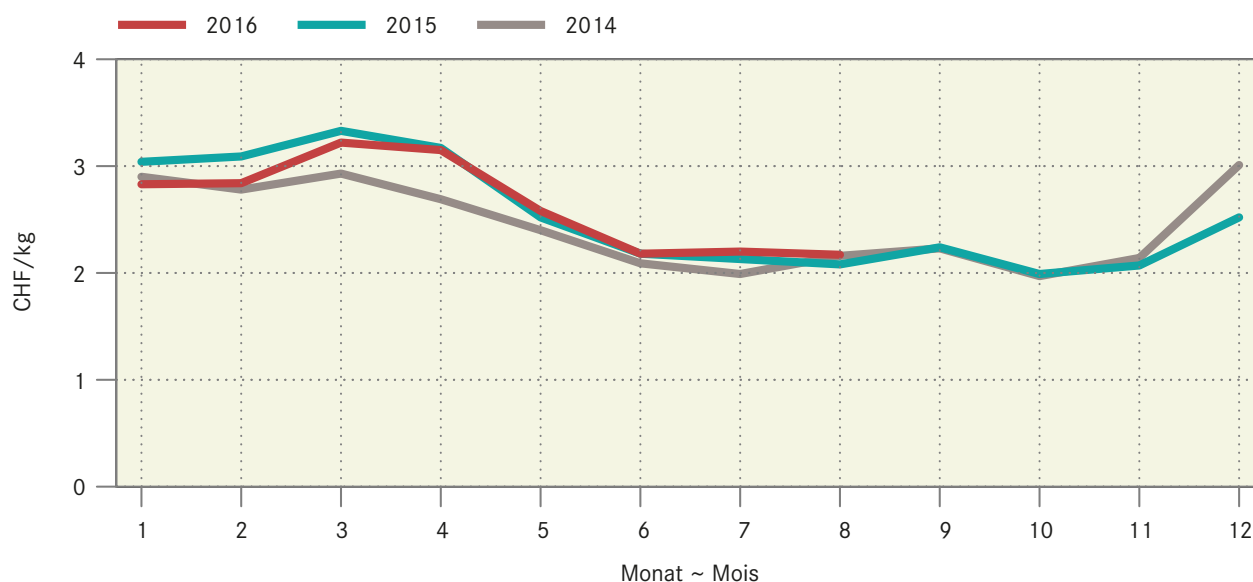

3. Milchwirtschaft ~ Économie laitière

Die Inlandmilchanlieferung wird für August 2016 um 3.6% tiefer als im Vorjahresmonat geschätzt. Insgesamt wurde im 2016 in etwa gleich viel Milch angeliefert wie in der gleichen Periode des Vorjahres (Tabelle 3.1). Im Juli wurde 14.5% weniger Milch zu Jogurt und 17.6% weniger Milch zu Butter verarbeitet als im Vorjahresmonat. Dafür stieg die Verarbeitung von Milch zu Dauermilchwaren um 16.1% und zu anderer Verwertung gar um 94.5% an (Tabelle 3.2). Die Fett- und Eiweißgehalte der Milch lagen im Juli 2016 über denjenigen vom Vorjahresmonat und erreichten nahezu das Niveau vom Juli 2014 (Tabelle 3.3).

Les estimations tablent sur une baisse de 3,6 % des livraisons de lait suisse en août 2016 par rapport à août 2015 (tableau 3.1). Dans l'ensemble, il y a eu autant de lait livré en 2016 que pour la même période en 2015 (tableau 3.1). En juillet, la quantité de lait transformé en yoghourt était 14,5 % inférieure et celle lait a été transformé en beurre de 17,6 % inférieure au même mois de l'année précédente. La transformation de lait en conserves de lait a par contre augmenté de 16,1 %, voire même de 94,5 % pour les autres modes de mise en valeur (tableau 3.2). En juillet 2016, les teneurs en matière grasse et en protéine dépassaient celles du même mois de l'année précédente et atteignaient presque le niveau de juillet 2014 (tableau 3.3).

3.1 Inland-Milchanlieferung Livraisons de lait indigène

In 1000 Tonnen, die Menge des letzten Monats wird anhand von unvollständigen Daten geschätzt.
En 1000 tonnes, la quantité du dernier mois est estimée sur la base de données incomplètes.

Monate Mois	Einlieferungen in Sammelstellen und Verkauf durch organisierte Selbstausmesser			%Veränderung gegenüber dem gleichen Monat des Vorjahres			Menge während eines Jahres, endend mit dem angegebenen Monat		
	Livraisons dans des centres de ramassage et ventes par producteurs fédérés			Variation en % relative au même mois de l'année précédente			Quantité d'une année jusqu'au mois indiqué		
	2014	2015	2016	2014	2015	2016	2014	2015	2016
Jan ~ jan	297.6	292.9	299.1	4.4	-1.6	2.1	3 412.3	3 507.0	3 463.6
Feb ~ fév	276.1	269.6	286.7	4.3	-2.3	6.3	3 423.8	3 500.5	3 480.7
Mrz ~ mars	314.9	309.1	311.1	4.4	-1.9	0.7	3 437.0	3 494.7	3 482.8
Apr ~ avr	323.1	313.8	315.4	7.5	-2.9	0.5	3 459.6	3 485.3	3 484.4
Mai ~ mai	323.3	319.0	315.8	3.6	-1.3	-1.0	3 470.8	3 481.1	3 481.2
Jun ~ juin	288.2	281.3	271.0	4.6	-2.4	-3.7	3 483.3	3 474.1	3 470.9
Jul ~ juil	279.2	265.4	257.4	4.1	-4.9	-3.0	3 494.4	3 460.4	3 462.9
Aug ~ août	269.9	264.7	255.0	1.7	-1.9	-3.6	3 499.0	3 455.2	3 453.2
Sep ~ sep	294.5	290.5		1.9	-1.4		3 504.4	3 451.2	
Okt ~ oct	291.4	289.9		0.9	-0.5		3 507.0	3 449.7	
Nov ~ nov	270.1	272.7		1.3	1.0		3 510.5	3 452.3	
Dez ~ déc	283.5	288.6		0.4	1.8		3 511.7	3 457.4	
Jahr ~ année	3 511.7	3 457.4		3.3	-1.5				
Jan-Aug	2 372.2	2 315.7	2 311.5	4.4	-2.4	-0.2			

Berechnet nach Angaben der TSM Treuhand GmbH

Calculé à partir des indications de TSM Fiduciaire Sarl

Inland-Milchanlieferung nach Monaten Livraisons de lait indigène par mois

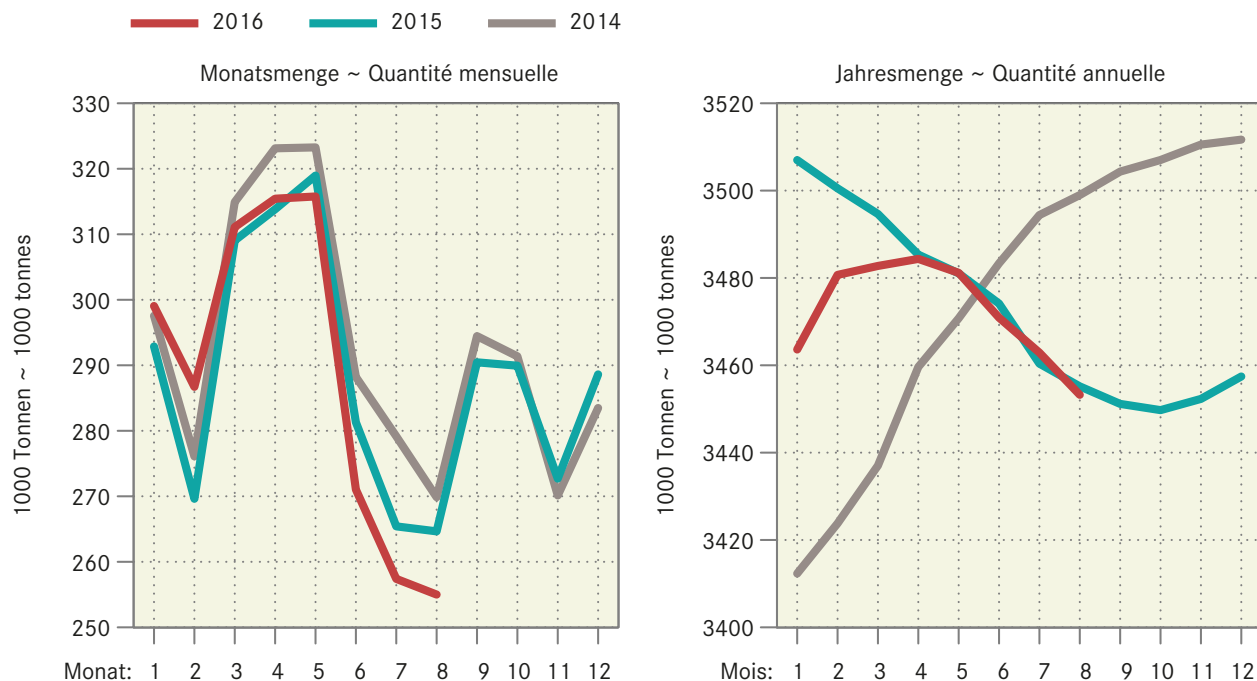

3.2 Verwertung der Inland-Milchanlieferung Mise en valeur des livraisons de lait indigène

In 1000 Milchäquivalenten ¹ ~ En 1000 équivalents-lait ¹

Verwertungsarten	Juli			Januar - Juli			Mise en valeur du lait
	juillet			janvier - juillet			
	2015	2016	%	2015	2016	%	
Vollmilch für Konsummilch	27 677	26 081	-5.8	208 022	207 058	-0.5	Lait entier pour lait de consom.
Vollmilch technisch verarbeitet zu							Lait entier transformé en
Jogurt	9 903	8 465	-14.5	67 571	66 147	-2.1	yogourt
Konsumrahm	19 199	20 025	4.3	166 542	161 675	-2.9	crème de consommation
Butter	41 444	34 149	-17.6	355 191	363 278	2.3	beurre
Dauermilch	21 109	24 502	16.1	218 275	242 630	11.2	conserves de lait
Käse	122 400	112 345	-8.2	845 940	812 833	-3.9	fromage
Quark	2 544	2 344	-7.9	18 545	18 441	-0.6	séré
übrige Frischmilchprodukte	10 679	9 149	-14.3	64 422	63 287	-1.8	autres prod. laitiers frais
andere Verwertung	10 458	20 342	94.5	106 560	121 177	13.7	autres mises en valeur
Total technisch verarbeitet	237 736	231 321	-2.7	1 843 046	1 849 468	0.3	Transformé total
Inland-Milchanlieferung	265 412	257 401	-3.0	2 051 069	2 056 523	0.3	Livraisons de lait indigène
Einfuhr Frischmilch	2 054	2 296	11.8	19 151	17 622	-8.0	Importations de lait frais

¹ Ein Milchäquivalent entspricht der Eiweiss- und Fettmenge eines kg Rohmilch mit 73 g Eiweiss und Fett

¹ Un équivalent-lait correspond à la quantité de protéine et de matière grasse d'un kg de lait cru avec 73 g de protéine et de matière grasse

Berechnet nach Angaben der TSM Treuhand GmbH

Calculé à partir des indications de TSM Fiduciaire Sàrl

Verwertung der Inland-Milchanlieferung nach Monat Mise en valeur des livraisons de lait indigène par mois

In Millionen Milchäquivalenten (MAV) ~ En millions d'équivalents-lait (EVL)

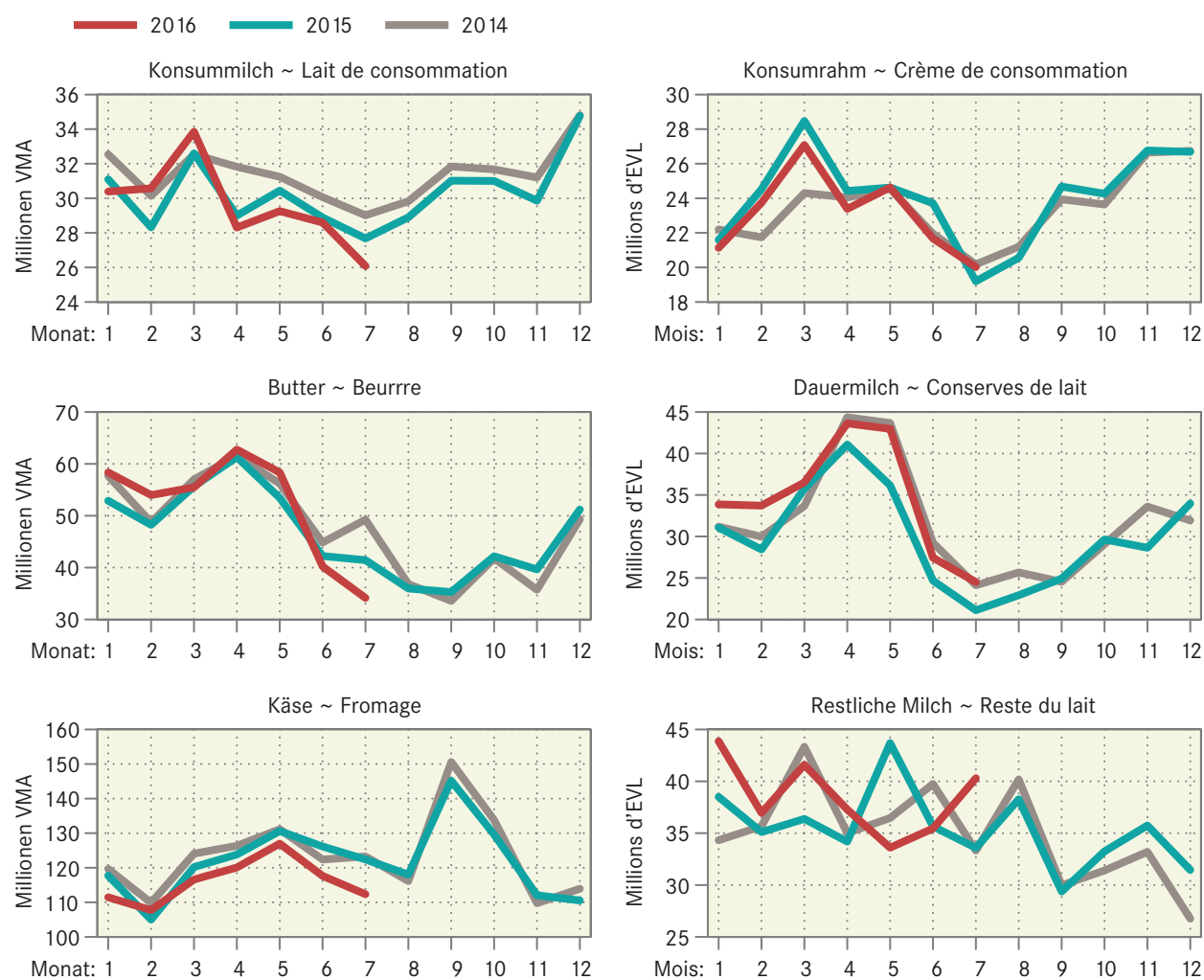

3.3 Fett- und Eiweissgehalt der Bassinmilch Teneur en matière grasse et protéines du lait de bassin

Median der Gewichtsprozent ~ Médiane des poids en pour cent

Jahre Années	Jan jan	Feb fév	Mrz mars	Apr avr	Mai mai	Jun juin	Jul juil	Aug août	Sep sep	Okt oct	Nov nov	Dez déc	Jahresmittel moyenne annuelle
Fettgehalt ~ Teneur en matière grasse, in %													
2014	4.13	4.12	4.10	4.04	4.03	4.00	4.03	4.03	4.04	4.02	4.08	4.16	4.07
2015	4.18	4.21	4.15	4.09	4.01	4.01	3.94	3.98	4.03	4.09	4.11	4.20	4.08
2016	4.20	4.18	4.22	4.11	4.06	4.04	4.02						
Eiweissgehalt ~ Teneur en protéines, en %													
2014	3.33	3.32	3.29	3.30	3.31	3.27	3.24	3.27	3.32	3.37	3.39	3.37	3.32
2015	3.35	3.36	3.31	3.29	3.26	3.22	3.15	3.21	3.34	3.46	3.42	3.36	3.31
2016	3.33	3.31	3.32	3.29	3.26	3.23	3.20						

SuisseLab AG Zollikofen und Treuhandstelle Milch GmbH

SuisseLab SA Zollikofen et Fiduciaire de l'économie laitière Sarl

Fett- und Eiweissgehalt der Bassinmilch Teneur en matière grasse et protéines du lait de bassin

— 2016 — 2015 — 2014

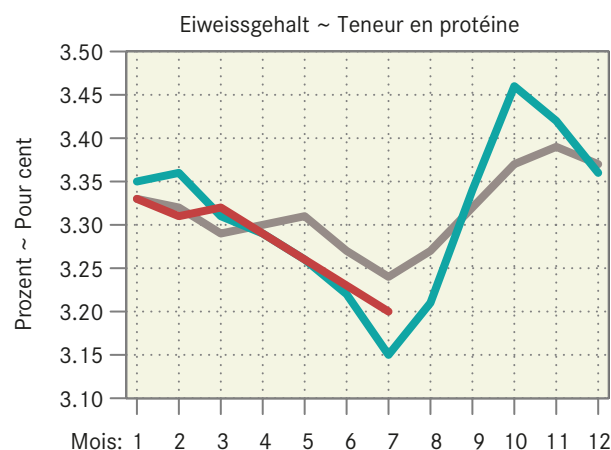
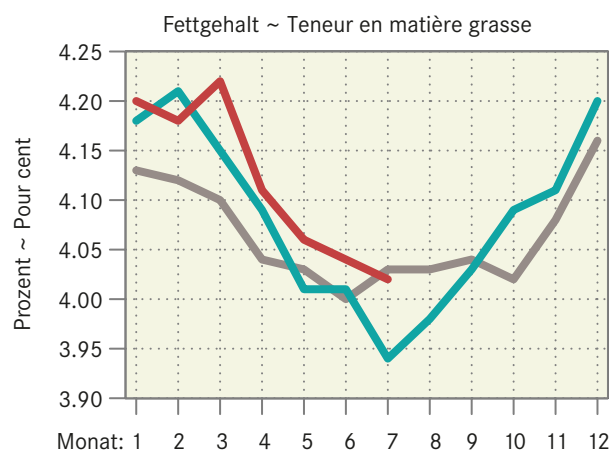

3.4 Produktion von Konsummilch nach Milchsorten Production de lait de consommation par catégorie

In Tonnen ~ En tonnes

Milchart	Juli			Januar - Juli			sorte de lait
	juillet			janvier - juillet			
	2015	2016	%	2015	2016	%	
Rohmilch	392	294	-25.0	3 310	2 976	-10.1	Lait cru
Fettangereicherte Milch UHT	68	47	-30.9	396	354	-10.6	Lait enrichi en matière grasse UHT
Vollmilch pasteurisiert	3 374	3 069	-9.0	25 425	24 823	-2.4	Lait entier pasteurisé
Vollmilch UHT	936	1 392	48.7	9 592	11 098	15.7	Lait entier UHT
Standardisierte Vollmilch past. 3,5 % Fett	3 560	3 350	-5.9	26 309	25 846	-1.8	Lait standardisé past. 3,5 % de matière grasse
Standardisierte Vollmilch UHT 3,5 % Fett	10 420	9 102	-12.6	78 681	77 532	-1.5	Lait standardisé UHT 3,5 % de matière grasse
Teilentrahmte Milch past.	5 747	5 320	-7.4	43 447	42 930	-1.2	Lait partiellement écrémé past.
Teilentrahmte Milch UHT	9 023	9 205	2.0	69 324	68 356	-1.4	Lait partiellement écrémé UHT
Trinkmagermilch past.	-	-	-	1	-	-	Lait écrémé pasteurisé
Trinkmagermilch UHT	968	741	-23.5	7 111	6 507	-8.5	Lait écrémé UHT
Total	34 488	32 520	-5.7	263 596	260 422	-1.2	Total

Berechnet nach Angaben der TSM Treuhand GmbH

Calculé à partir des indications de TSM Fiduciaire Sarl

3.5 Produktion von Konsumrahm, Butter und Käse Production de crème de consommation, de beurre et de fromage

In Tonnen ~ En tonnes

Erzeugnisse	Juli			Januar - Juli			Produits
	juillet			janvier - juillet			
	2015	2016	%	2015	2016	%	
Konsumrahmproduktion ¹							Prod. de crème de consommation ¹
Doppelrahm, 45 % Fett	61	60	-1.6	429	451	5.1	Double-crème, 45 %
Vollrahm, 35 % Fett	2 287	2 262	-1.1	20 084	19 328	-3.8	Crème entière, 35 %
Halbrahm, 25 bis 32 % Fett	880	927	5.3	7 693	7 477	-2.8	Demi-crème, 25 à 32 %
Kaffeerahm, 12 bis 20 % Fett	1 675	1 568	-6.4	12 289	11 822	-3.8	Crème à café, 12 à 20 %
Total Konsumrahmprod.	4 903	4 817	-1.8	40 495	39 078	-3.5	Prod. totale de crème de consomm.
Butterproduktion							Production de beurre
Vorzugsbutter	3 330	2 433	-26.9	28 590	28 806	0.8	Beurre de choix
Sirtenrahmbutter	144	100	-30.6	953	803	-15.7	Beurre de petit lait centrifugé
Total Butterproduktion	3 474	2 533	-27.1	29 543	29 609	0.2	Total production de beurre
Käseproduktion							Production de fromage
Frischkäse	4 622	4 216	-8.8	32 075	31 875	-0.6	Fromage frais
Mozzarella	2 222	1 948	-12.3	14 481	14 143	-2.3	Mozzarella
Übrige	2 400	2 268	-5.5	17 594	17 732	0.8	autres
Weichkäse	406	376	-7.4	3 176	3 127	-1.5	Fromage à pâte molle
Tommes	160	152	-5.0	1 094	1 088	-0.5	Tommes
Weisschimmelkäse	166	157	-5.4	1 383	1 360	-1.7	Fromage à croûte fleurie
Übrige	80	67	-16.3	699	679	-2.9	autres
Halbhartkäse	5 364	5 157	-3.9	35 280	35 821	1.5	Fromage à pâte mi-dure
Appenzeller	788	775	-1.6	4 818	5 018	4.2	Appenzeller
Tilsiter	269	246	-8.6	1 847	1 755	-5.0	Tilsiter
Raclette	1 567	1 511	-3.6	7 251	7 466	3.0	Raclette
Freiburger Vacherin	281	254	-9.6	1 340	1 364	1.8	Vacherin fribourgeois
Tête de Moine	194	224	15.5	1 170	1 230	5.1	Tête de Moine
Bündner Bergkäse	93	53	-43.0	840	756	-10.0	Fromage des Grisons
Übrige	2 172	2 094	-3.6	18 014	18 232	1.2	autres
Hartkäse	5 142	4 528	-11.9	37 757	34 323	-9.1	Fromage à pâte dure
Emmentaler	1 545	1 215	-21.4	11 418	10 065	-11.8	Emmentaler
Greyerzer	2 367	2 081	-12.1	17 346	16 011	-7.7	Le Gruyère
Übrige	1 230	1 232	0.2	8 993	8 247	-8.3	autres
Extra Hartkäse	91	97	6.6	950	985	3.7	Fromage à pâte extra-dure
Sbrinz	91	97	6.6	950	985	3.7	Sbrinz
Spezialprodukte	106	114	7.5	729	820	12.5	Fromages spéciaux
Total Käseproduktion	15 731	14 488	-7.9	109 967	106 951	-2.7	Total production de fromage

¹ Abgabepflichtiger Umsatz¹ Chiffre d'affaires soumis à la taxe

Berechnet nach Angaben der TSM Treuhand GmbH

Calculé à partir des indications de TSM Fiduciaire Sàrl

3.6 Butterverwertung Mise en valeur du beurre

In Tonnen ~ En tonnes

Erzeugnisse	Juli			Januar - Juli			Produits
	juillet			janvier - juillet			
	2015	2016	%	2015	2016	%	
Buttereinfuhr ¹	10	14	42.9	134	52	-61.4	Importations de beurre ¹
Butterausfuhr ¹	337	514	52.5	2 671	3 803	42.4	Exportations de beurre ¹
Butterverwertung im Inland							Mise en valeur de beurre indigène
Verkäufe des Grosshandels							Vente du commerce de gros
Vorzugsbutter	545	498	-8.6	3 839	3 590	-6.5	Beurre de choix
Die Butter	682	936	37.2	5 651	6 076	7.5	Le Beurre
Milchrahmbutter / Sirtenrahmbutter	44	35	-20.5	283	295	4.2	Beurre de crème de lait et de petit lait centrifugé
Eingesottene Butter	492	439	-10.8	2 998	2 984	-0.5	Beurre fondu obtenu
Milchfettfraktionen	14	19	35.7	150	142	-5.3	Fractions de graisse lactique
Bratcrème	22	17	-22.7	170	155	-8.8	Crème à rôtir
Bäckerei- / Industrie-Butter	1 312	1 136	-13.4	9 380	9 011	-3.9	Beurre industrie ou artisanal
Butter in Spezialprodukten	62	45	-27.4	325	278	-14.5	Beurre dans produits spéciaux
Total Verkäufe	3 173	3 125	-1.5	22 796	22 531	-1.2	Total des ventes
Tiefkühlager am Monatsende	5 566	7 600	36.5				Stocks de beurre congelé à la fin du mois

¹ Zolltarifnummern 405.1011 bis 405.9090,
Angaben der Eidgenössischen Zollverwaltung (EZV)

¹ Positions tarifaires 405.1011 jusqu'à 405.9090, selon les indications
de l'Administration fédérale des douanes (AFD)

Branchenorganisation Butter (BO Butter)

Organisation sectorielle pour le beurre (OS Beurre)

3.7 Qualitätskontrolle der Milch Contrôle de la qualité du lait

Monate	Anzahl Proben ¹		Proben ohne Beanstandungen, %-Anteil ~ Épreuves sans réclamations, en %					
	Nombre d'épreuves ¹		Keimzahl ~ Nombre de germes		Zellzahl ~ Nombre de cellules		Hemmstoff ~ Subst. inhibitrices	
	2015	2016	2015	2016	2015	2016	2015	2016
Jan ~ jan	42 177	40 783	99.37	99.41	97.91	98.12	99.89	99.90
Feb ~ fév	41 812	40 770	99.37	99.38	98.23	98.16	99.86	99.94
Mrz ~ mars	42 123	41 031	99.35	99.47	98.17	98.24	99.93	99.90
Apr ~ avr	42 000	40 709	99.19	99.25	97.79	97.99	99.90	99.97
Mai ~ mai	41 620	40 331	98.95	99.03	97.25	97.62	99.93	99.93
Jun ~ juin	39 192	37 940	98.81	98.68	96.23	96.30	99.89	99.91
Jul ~ juil	37 280	35 826	98.50	98.82	95.03	94.78	99.88	99.93
Aug ~ août	37 386		98.80		94.72		99.89	
Sep ~ sep	38 803		99.11		95.92		99.85	
Okt ~ oct	40 626		99.25		97.19		99.89	
Nov ~ nov	40 810		99.16		97.44		99.86	
Dez ~ déc	40 899		99.27		97.47		99.89	

¹ Insgesamt geprüfte Proben. Die Anzahl ausgewertete Proben ist für
Keimzahlen und Zellzahlen in der Regel etwas kleiner.

¹ Total des échantillons contrôlés. En général, le nombre de résultats évalués
est un peu plus petit pour la charge en germes et le nombre de cellule.

SuisseLab AG Zollikofen und TSM Treuhand GmbH

SuisseLab SA Zollikofen et TSM Fiduciaire Sàrl

4. Viehwirtschaft ~ Production animale

Der Bestand der bis einjährigen Tiere lag im August erstmals in diesem Jahr über dem Niveau der beiden Vorjahre (Tabelle 4.1). Grund dafür waren die plus 10 599 Geburten gegenüber dem Vormonat. Auch gegenüber dem Vorjahresmonat stiegen die Geburten im August trotz 5 597 weniger Kühen als im August 2015 (Tabelle 4.2). Die Schlachtgewichte lagen im August grösstenteils deutlich über dem Niveau der Vorjahre. Einzig die Schlachtgewichte der Stiere und Schafe lagen beinahe auf dem Vorjahresniveau (Tabelle 4.4). Im August stiegen die Anzahl Schlachtungen beim Bankvieh gegenüber dem Vormonat deutlich an und lagen über dem Niveau des Vorjahresmonats. Die Zahl der Kuh-, Kälber- und Schafschlachtungen lagen unter dem Vorjahresniveau. Im August waren die Schweineschlachtungen höher als in den letzten drei Jahren zur selben Zeit (Tabelle 4.5). Die Fleischproduktion lag im August bei allen Kategorien mit Ausnahme der Schafe über dem Vorjahresniveau (Tabelle 4.6). Die Produktion von Eiern wie auch die Importe stiegen im August über das Niveau des Vorjahresmonats (Tabelle 4.9). Die Geflügelschlachtungen waren im August 2016 gegenüber dem August 2015 rückläufig. Trotzdem wurden im aktuellen Jahr 5.4% mehr Geflügelfleisch produziert als in der gleichen Periode des Vorjahres (Tabelle 4.10).

En août, l'effectif des animaux jusqu'à un an dépassait pour la première fois de l'année le niveau des deux années précédentes (tableau 4.1). Cela s'explique par les quelques 10 599 naissances supplémentaires par rapport au mois précédent. Le nombre de naissances a augmenté en août par rapport au même mois de l'année précédente, alors que l'effectif comptait 5597 vaches de moins qu'en août 2015 (tableau 4.2). En août, les poids morts étaient en général bien supérieurs à ceux des années précédentes. Seuls les poids morts des taureaux et des moutons se situaient à peu près au niveau de l'année précédente (tableau 4.4). En août 2016, le nombre d'abattage pour le bétail d'étable a fortement augmenté par rapport au mois précédent et il dépassait le niveau du même mois de l'année précédente. Le nombre d'abattages de vaches, de veaux et de moutons est inférieur à l'année précédente. En août, les abattages de porcs dépassaient ceux de la même période pour les trois années précédentes (tableau 4.5). En août, la production de viande dépassait le niveau de l'année précédente dans toutes les catégories, sauf pour les moutons (tableau 4.6). La production d'œufs et les importations ont augmenté en août et dépassé le niveau du même mois de l'année précédente (tableau 4.9). Les abattages de volaille accusaient un recul en août 2016 par rapport à août 2015. Malgré cela, la production de viande de volaille de 2016 dépasse de 5,4 % la production de l'année précédente pour la même période (tableau 4.11).

4.1 Rindviehbestand nach Alter und Geschlecht Effectif bovin selon âge et sexe

Bestand am Monatsende. Aufgrund der frühen Auswertung werden nicht alle Geburten erfasst. Dadurch wird auch der Kuhbestand etwas zu tief geschätzt. Effectif à la fin du mois. Suite à l'évaluation précoce des données, les vêlages ne sont pas enregistrés complètement. Par conséquent, l'effectif des vaches est estimé légèrement trop petit.

Jahr	Monat	Alter ~ Age								Total
Année	Mois	<=1 Jahr ~ an		1 - 2 Jahre ~ ans		2 - 3 Jahre ~ ans		> 3 Jahre ~ ans		total
		männlich	weiblich	mâles	femelles	männlich	weiblich	mâles	femelles	
		2015	1	218 758	283 048	34 229	211 497	4 869	175 795	
	2	218 395	284 501	34 212	212 047	4 778	173 608	4 432	631 859	1 563 832
	3	213 910	283 644	34 116	212 168	4 734	172 070	4 418	629 921	1 554 981
	4	208 335	281 980	33 416	212 811	4 625	170 914	4 401	627 764	1 544 246
	5	202 394	280 232	31 238	210 992	4 500	169 239	4 361	625 004	1 527 960
	6	195 518	277 860	28 552	211 716	4 367	170 150	4 308	621 057	1 513 528
	7	194 278	277 232	27 545	211 218	4 397	170 656	4 317	618 449	1 508 092
	8	196 901	277 667	27 647	211 200	4 452	171 116	4 336	618 812	1 512 131
	9	203 593	277 808	28 861	209 692	4 497	169 827	4 365	620 051	1 518 694
	10	210 535	279 021	32 050	211 889	4 695	171 508	4 405	623 724	1 537 827
	11	216 546	280 159	32 904	212 482	4 753	171 696	4 391	623 724	1 546 655
	12	221 369	282 205	33 868	213 503	4 883	172 739	4 399	625 672	1 558 638
2016	1	222 111	282 545	34 240	214 742	4 835	171 778	4 437	625 797	1 560 485
	2	219 438	281 683	33 957	215 834	4 634	171 465	4 350	623 403	1 554 764
	3	215 055	279 977	34 306	216 802	4 588	171 465	4 345	621 743	1 548 281
	4	208 663	277 988	32 292	215 430	4 528	171 730	4 376	617 879	1 532 886
	5	201 732	275 668	29 880	214 413	4 390	171 285	4 327	614 606	1 516 301
	6	194 929	273 333	26 941	211 713	4 222	171 171	4 231	610 220	1 496 760
	7	195 869	275 648	26 120	211 875	4 242	171 903	4 263	609 906	1 499 826
	8	199 318	278 614	26 076	211 008	4 274	172 173	4 295	611 510	1 507 268

Identitas AG, Tierverkehrsdatenbank

Identitas SA, Banque de données sur le trafic des animaux

Entwicklung der Bestände weiblicher Tiere nach Altersklasse Evolution des effectifs des femelles par classe d'âge

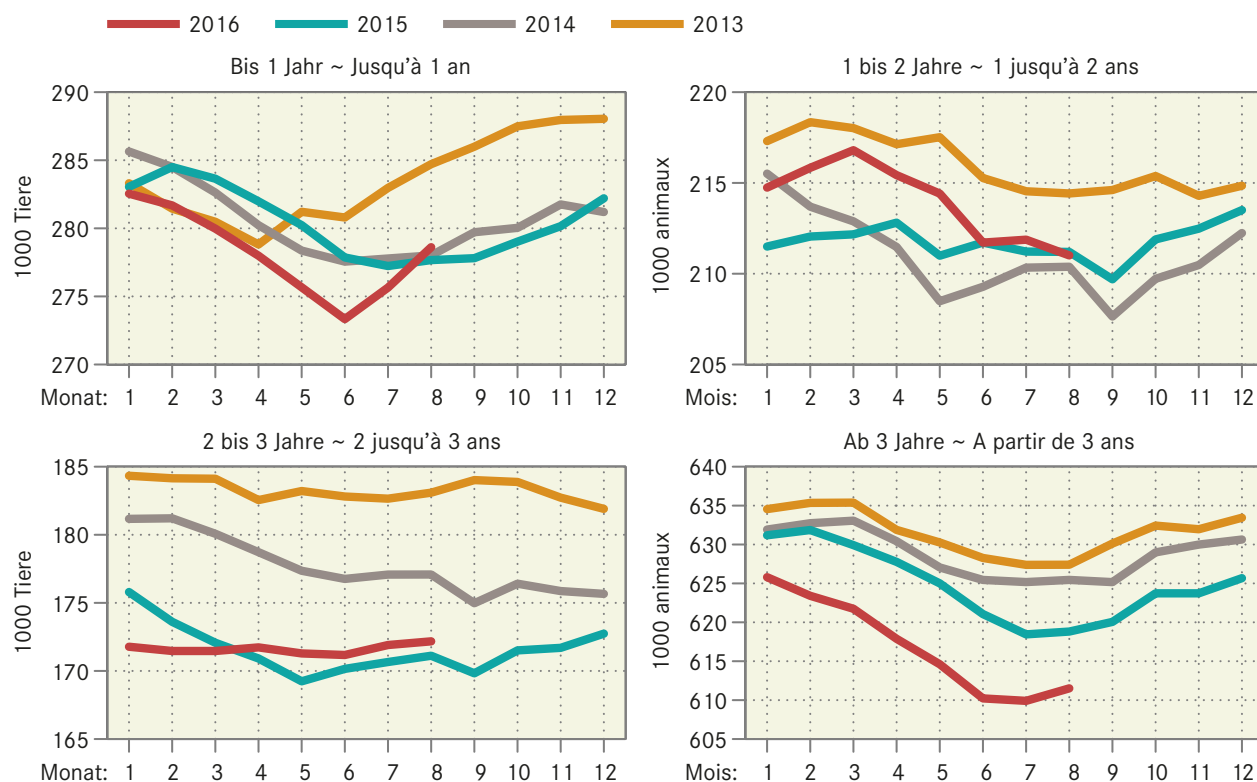

4.2 Angaben aus der Tierverkehrsdatenbank für Rindvieh Indications de la banque de données sur le trafic des animaux pour bovins

Bestand am Monatsende. Aufgrund der frühen Auswertung werden nicht alle Geburten erfasst. Dadurch wird auch der Kuhbestand etwas zu tief geschätzt. Effectif à la fin du mois. Suite à l'évaluation précoce des données, les vêlages ne sont pas enregistrés complètement. Par conséquent, l'effectif des vaches est estimé ment trop petit.

Jahr	Monat	Gesamtbestand			Geburten	linearer Trend in Tieren pro Tag			
Année	Mois	Effectif total			Naissances	trend linéaire en animaux par jour			
		Kühe ¹	Milchkühe	Andere Kühe		Gesamtbestand	Milchkühe	Andere Kühe	
		Vaches ¹	Vaches laitières	Autres vaches		Effectif total	Vaches laitières	Autres vaches	
2015	1	1 563 788	707 036	587 572	119 464	65 581	-60	-18	3
	2	1 563 832	706 004	585 990	120 014	58 007	-43	-20	4
	3	1 554 981	701 298	581 346	119 952	60 452	-41	-25	3
	4	1 544 246	697 060	577 518	119 542	48 416	-27	-20	3
	5	1 527 960	692 544	573 489	119 055	44 086	-16	-20	5
	6	1 513 528	686 864	568 324	118 540	41 978	-27	-25	4
	7	1 508 092	682 167	563 877	118 290	47 500	-40	-30	4
	8	1 512 131	680 974	562 330	118 644	53 301	-39	-30	4
	9	1 518 694	686 230	567 230	119 000	67 974	-33	-27	5
	10	1 537 827	692 421	572 356	120 065	73 546	-27	-27	5
	11	1 546 655	694 349	573 512	120 837	74 047	-30	-31	5
	12	1 558 638	698 760	577 108	121 652	69 994	-9	-26	7
2016	1	1 560 485	699 325	577 450	121 875	62 923	-9	-28	7
	2	1 554 764	697 153	575 164	121 989	59 187	-25	-30	5
	3	1 548 281	693 378	571 315	122 063	56 126	-18	-27	6
	4	1 532 886	687 842	566 040	121 802	47 625	-31	-31	6
	5	1 516 301	683 611	561 902	121 709	41 891	-32	-32	7
	6	1 496 760	676 776	555 994	120 782	41 061	-46	-34	6
	7	1 499 826	674 484	553 587	120 897	47 787	-23	-28	7
	8	1 507 268	675 377	554 139	121 238	58 386	-13	-22	7

¹ Bestand der weiblichen Tiere mit mindestens einer gemeldeten Geburt, am Monatsende

¹ Effectif des animaux femelles avec au moins un vêlage, à la fin du mois

Kuhbestand Effectif de vaches

In 1000 Stück ~ En 1000 têtes

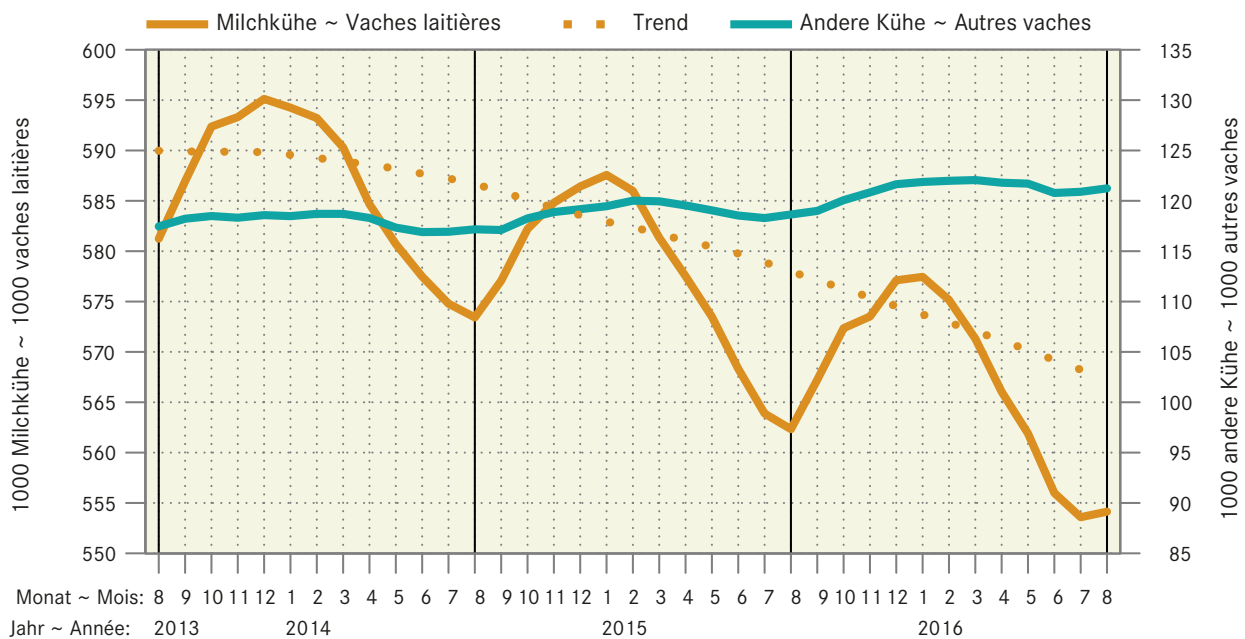

4.3 Schlachtviehmärkte der Proviande Marchés du bétail de boucherie de Proviande

Anzahl Märkte und aufgeführte Tiere ~ Nombre de marchés et d'animaux amenés

Jahre	Monate	Rindvieh (Grossvieh) Bovins (Gros bétail)		Schafe Moutons	
		Märkte	Auffuhr	Märkte	Auffuhr
Années	Mois	Marchés	Amenée	Marchés	Amenée
2015	Jan	58	4 340	22	3 870
	Feb	55	4 197	31	5 187
	Mrz	67	5 449	39	8 281
	Apr	50	4 552	27	6 039
	Mai	54	4 223	26	5 103
	Jun	62	4 565	21	5 041
	Jul	49	4 343	9	1 924
	Aug	56	4 541	22	4 986
	Sep	61	5 497	44	10 565
	Okt	61	5 809	35	7 694
	Nov	63	6 062	23	5 307
	Dez	47	3 577	21	4 928
	Jahr	683	57 155	320	68 925
2016	Jan	58	5 007	22	4 289
	Fév	60	5 396	32	5 888
	Mars	59	5 081	36	8 036
	Avr	56	5 611	23	5 328
	Mai	64	5 611	24	5 642
	Juin	51	4 966	20	5 044
	Juil	47	3 879	7	1 596
	Août	62	4 679	25	4 883

Mitteilung der Proviande über die von ihr durchgeführten und überwachten Schlachtviehmärkte

Communications par la Proviande relatives aux marchés surveillés

4.4 Durchschnittsgewichte der Schlachtkörper inländischer Schlachttiere Poids moyens des carcasses du bétail de boucherie indigène

kg Schlachtgewicht je Tier ~ kg poids mort par pièce

Jahre	Monate	Stiere	Ochsen	Rinder	Kühe	Kälber	Schweine	Schafe
		Taureaux	Boeufs	Génisses	Vaches	Veaux	Porcs	Moutons
Années	Mois	Taureaux	Boeufs	Génisses	Vaches	Veaux	Porcs	Moutons
2015	Jan	297.9	253.2	258.6	303.9	119.3	88.9	21.0
	Feb	300.4	254.5	258.6	304.9	122.9	87.7	20.9
	Mrz	302.2	257.3	258.2	305.9	125.2	88.1	19.9
	Apr	303.4	260.8	258.5	307.9	125.8	88.2	21.2
	Mai	301.5	258.1	255.4	304.7	125.6	87.8	21.0
	Jun	300.0	258.4	251.9	304.0	123.9	87.0	20.8
	Jul	299.7	253.9	253.7	297.9	124.1	86.2	20.6
	Aug	300.2	255.2	254.1	292.4	125.8	87.1	20.2
	Sep	298.0	254.3	254.7	291.9	126.0	87.8	20.1
	Okt	298.8	251.3	254.0	295.6	123.8	88.4	20.8
	Nov	299.5	254.8	260.4	299.8	123.0	88.4	20.9
	Dez	299.6	252.5	257.4	304.0	119.1	87.9	21.1
2016	Jan	301.9	258.2	263.0	309.0	122.0	89.4	21.8
	Fév	303.6	262.8	264.4	311.4	124.6	89.3	21.9
	Mars	304.9	262.5	261.7	309.7	125.3	89.1	21.2
	Avril	307.1	264.5	264.0	309.7	127.2	89.0	22.2
	Mai	305.8	262.7	262.7	310.4	127.8	88.8	21.9
	Juin	301.3	260.3	261.1	309.2	126.5	88.4	21.5
	Juil	302.3	259.2	259.3	303.0	126.7	88.1	20.9
	Août	299.9	256.9	258.6	297.9	128.0	89.2	20.6

Berechnet von Agristat anhand der Klassifizierungsdaten der Proviande

Calculé par Agristat sur la base des données de la classification de Proviande

Entwicklung der durchschnittlichen Schlachtgewichte Evolution des poids morts moyens

In kg SG pro Schlachttier nach Monat
En kg de PM par animal de boucherie et par mois



Stiere ~ Taureaux

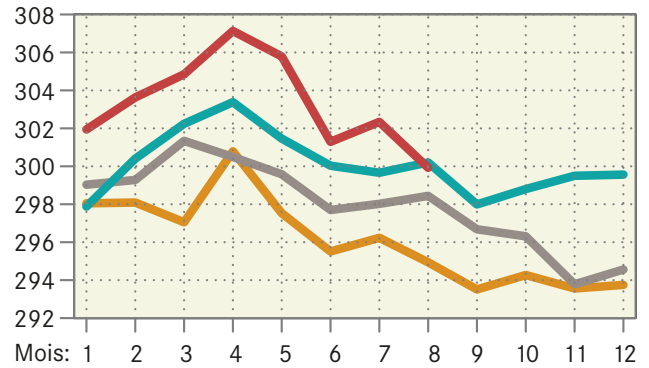

Ochsen ~ Boeufs

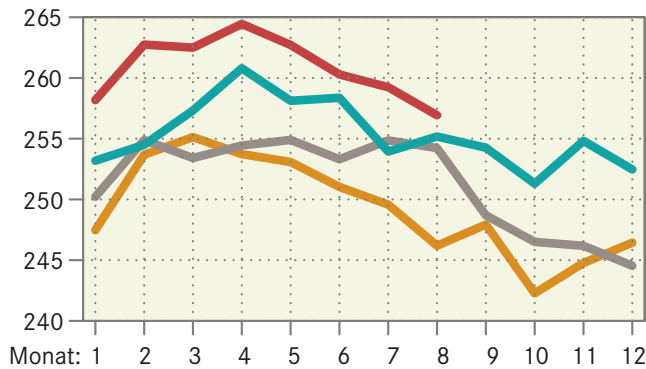

Rinder ~ Génisses

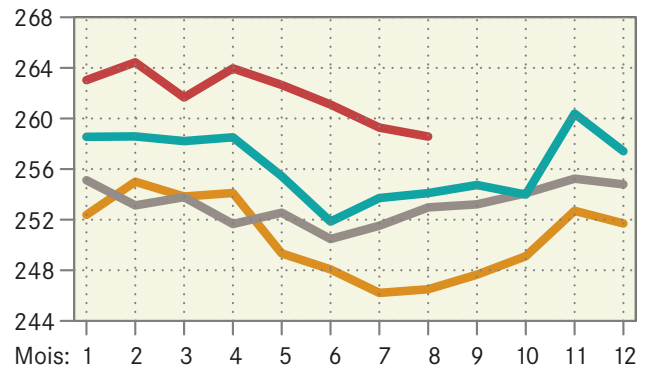

Kühe ~ Vaches

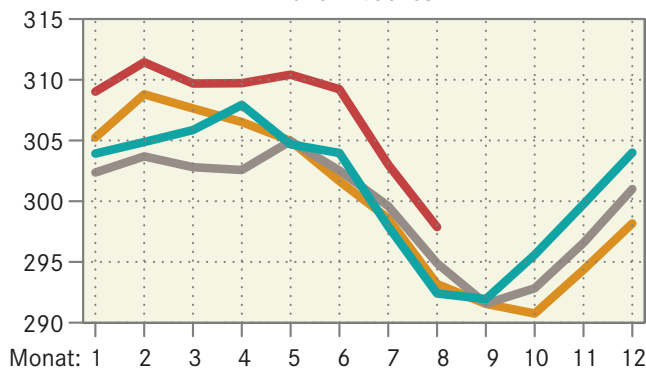

Kälber ~ Veaux

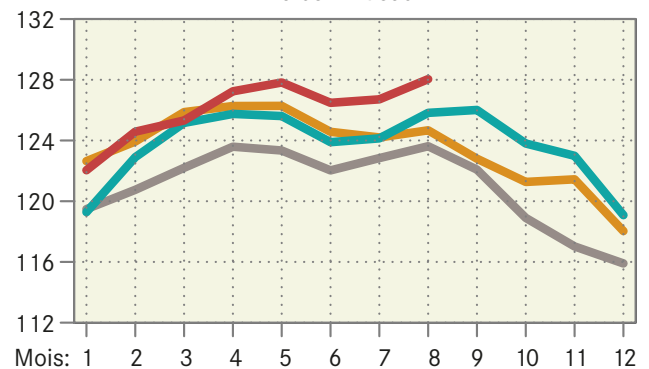

Schweine ~ Porcs

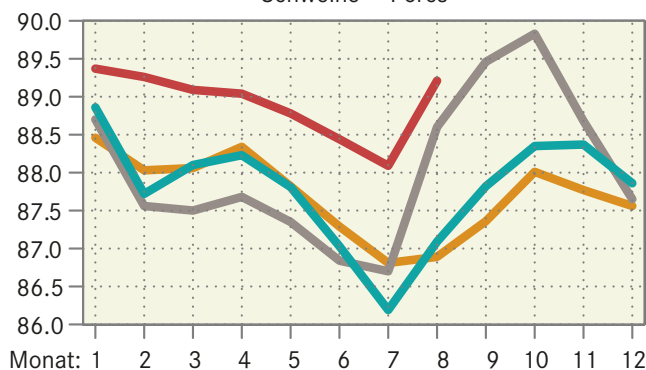

Schafe ~ Moutons

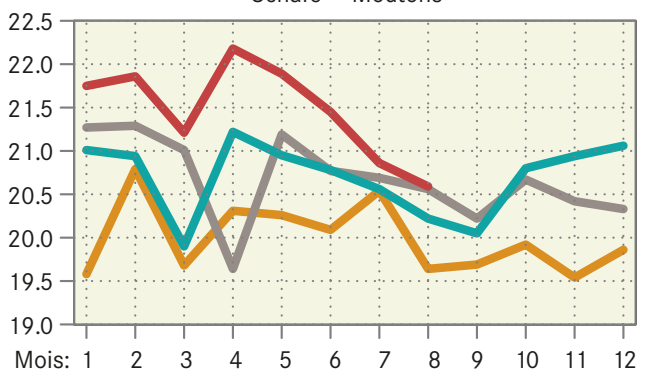

4.5 Kontrollierte Schlachtungen von inländischem Gross- und Kleinvieh Abattages contrôlés de gros et de petit bétail indigène

Ohne Hofschlachtungen in Stück; geniessbar und ungeniessbar
Sans abattages à la ferme, en pièces; propres ou impropres à la consommation

Monate	Stiere ¹ ~ Taureaux ¹		Ochsen ~ Boeufs		Rinder ~ Génisses		Bankvieh ¹ ~ Bétail d'étal ¹		Kühe ~ Vaches	
Mois	2015	2016 *	2015	2016 *	2015	2016 *	2015	2016 *	2015	2016 *
Jan	9 164	8 977	3 164	3 360	7 401	7 336	19 729	19 673	14 608	14 947
Feb	7 443	8 929	3 229	3 440	6 529	7 605	17 201	19 974	13 399	14 924
Mrz	8 740	8 656	3 576	3 876	7 857	7 622	20 173	20 154	14 517	13 126
Apr	8 734	9 392	3 320	3 371	7 493	7 513	19 547	20 276	11 472	12 296
Mai	8 745	9 705	3 397	3 767	6 778	7 341	18 920	20 813	9 909	10 936
Juni	9 415	9 044	3 392	3 529	6 618	7 155	19 425	19 728	10 932	10 963
Jul	7 569	7 652	3 252	2 984	6 079	5 699	16 900	16 335	12 937	11 533
Aug	7 649	8 324	3 033	3 271	6 084	6 575	16 766	18 170	13 244	11 825
Sep	8 662		3 097		6 437		18 196		13 320	
Okt	8 751		3 399		7 583		19 733		16 807	
Nov	9 918		3 777		9 720		23 415		17 443	
Dez	8 557		3 564		7 732		19 853		13 479	
Jahr	103 347		40 200		86 311		229 858		162 067	
Jan-Aug	67 459	70 679	26 363	27 598	54 839	56 846	148 661	155 123	101 018	100 550
	Grossvieh ~ Gros bétail		Kälber ~ Veaux		Schweine ~ Porcs		Schafe ~ Moutons		Ziegen ~ Chèvres	
	2015	2016 *	2015	2016 *	2015	2016 *	2015	2016 *	2015	2016 *
Jan	34 337	34 620	21 357	18 805	241 121	223 654	13 457	14 273	755	864
Fév	30 600	34 898	20 029	21 312	216 050	220 617	13 975	15 708	1 409	1 804
Mars	34 690	33 280	24 742	22 153	238 489	219 522	26 454	25 835	10 655	11 143
Avr	31 019	32 572	21 155	21 903	214 515	203 734	14 844	17 057	2 784	3 632
Mai	28 829	31 749	20 591	20 874	205 750	211 806	14 161	17 459	3 345	4 264
Juin	30 357	30 691	21 037	20 011	237 412	222 159	15 200	16 234	2 209	2 323
Juil	29 837	27 868	18 268	16 557	226 659	211 437	11 396	11 287	947	1 191
Août	30 010	29 995	17 204	16 933	219 240	231 124	17 325	16 241	1 170	1 357
Sep	31 516		15 724		242 423		24 079		1 260	
Oct	36 540		16 899		240 798		19 984		3 145	
Nov	40 858		18 398		236 843		18 985		4 347	
Déc	33 332		19 383		224 369		20 956		1 395	
Année	391 925		234 787		626 712		210 816		33 421	
Jan-août	249 679	255 673	164 383	158 548	1 799 236	1 744 053	126 812	134 094	23 274	26 578

¹ Inklusive alte Stiere (Kategorie MA)

¹ Y inclus les vieux taureaux (catégorie MA)

Agristat

Agristat

Inländische Schlachtungen nach Monat, in 1000 Schlachtungen
 Abattages indigènes par mois, en 1000 abattages

In 1000 Schlachtungen ~ En 1000 abattages

— 2016 — 2015 — 2014 — 2013

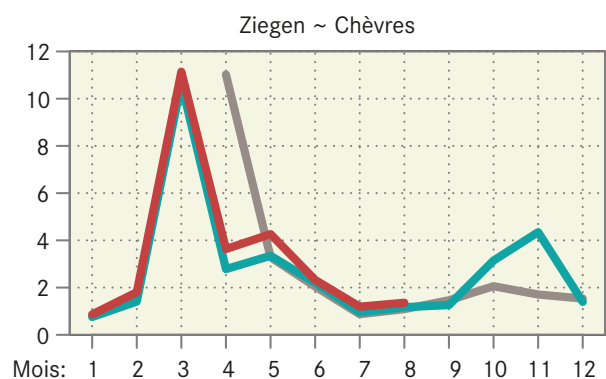
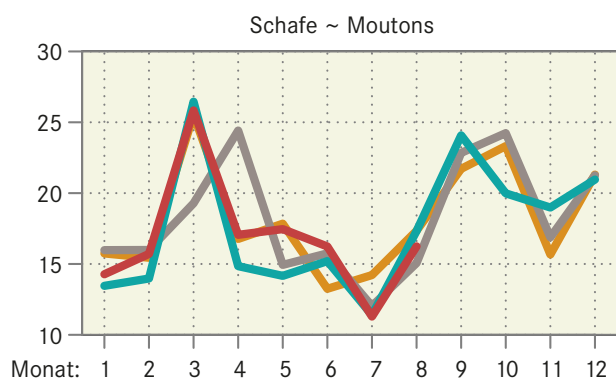
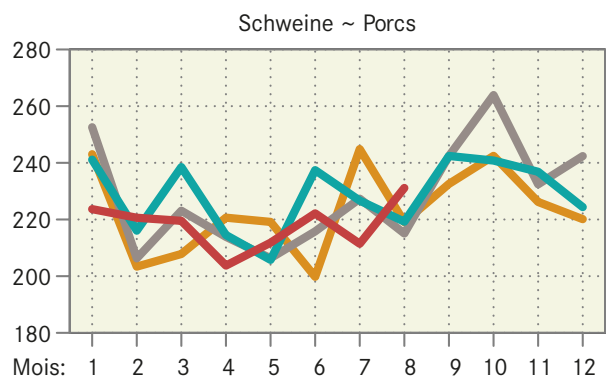
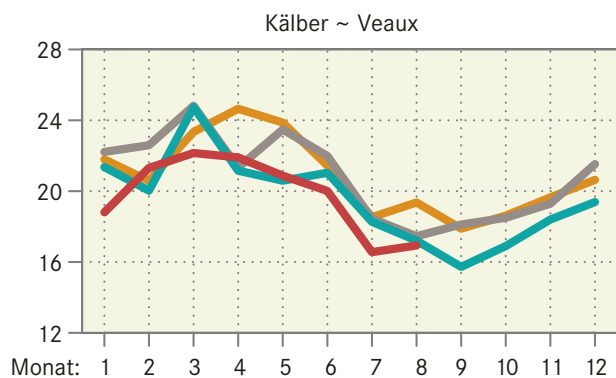
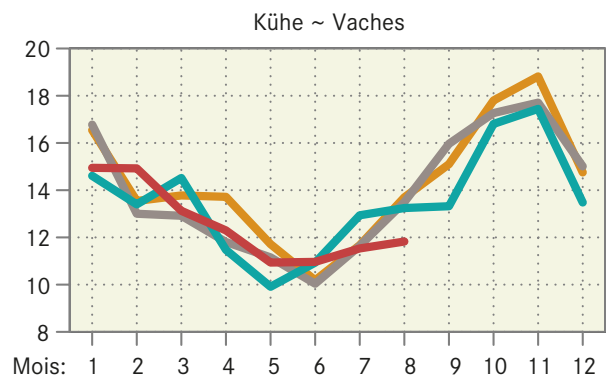
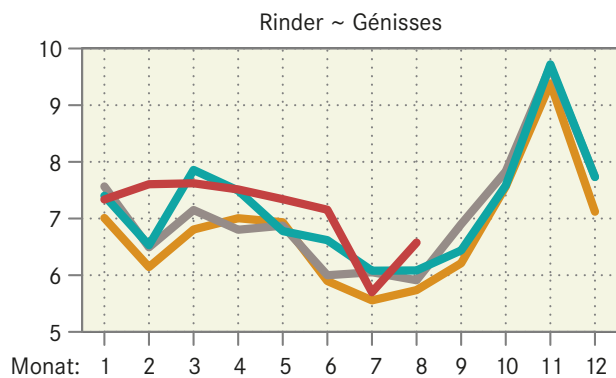
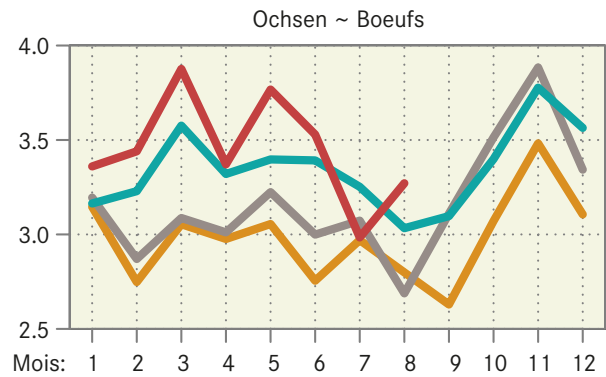
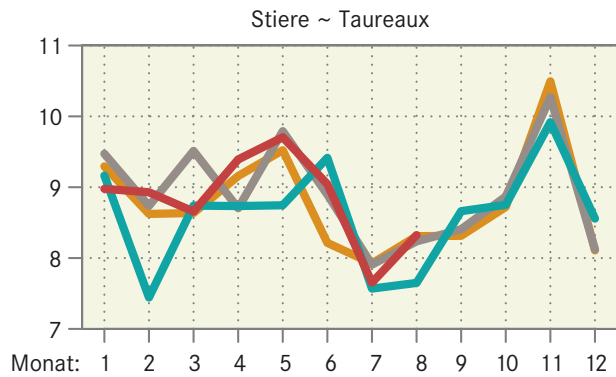

Inländische Schlachtungen über 12 Monate kumuliert
 Abattages indigènes cumulés sur 12 mois

In 1000 Schlachtungen ~ En 1000 abattages

— 2016 — 2015 — 2014 — 2013

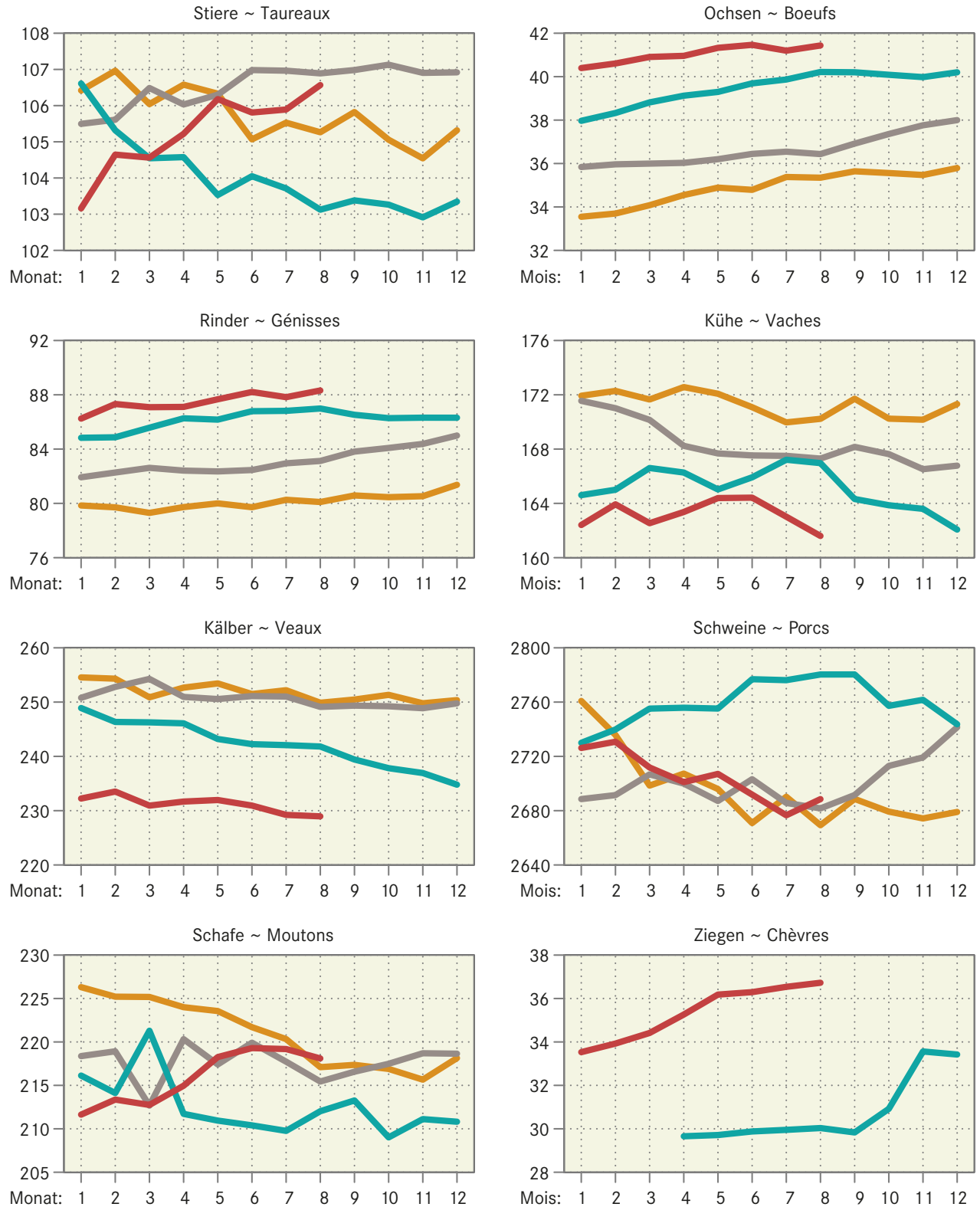

4.6 Fleischproduktion aus kontrollierten Schlachtungen von inländischem Gross- und Kleinvieh Production de viande des abattages contrôlés de gros et de petit bétail indigène

Tonnen Schlachtgewicht gemäss Definition der Schlachtgewichtsverordnung
Poids mort, en tonnes, selon définition de l'ordonnance sur le pesage des animaux abattus

Monate Mois	Stiere ~ Taureaux		Ochsen ~ Boeufs		Rinder ~ Génisses		Kühe ~ Vaches		Grossvieh ~ Gros bétail	
	2015	2016 *	2015	2016 *	2015	2016 *	2015	2016 *	2015	2016 *
Jan	2 718	2 711	798	868	1 905	1 930	4 420	4 619	9 841	10 127
Feb	2 226	2 711	818	904	1 681	2 011	4 067	4 648	8 793	10 274
Mrz	2 630	2 639	916	1 017	2 020	1 994	4 421	4 065	9 987	9 716
Apr	2 638	2 885	862	891	1 929	1 983	3 517	3 808	8 946	9 568
Mai	2 625	2 968	873	990	1 724	1 928	3 006	3 395	8 228	9 280
Jun	2 813	2 725	873	919	1 659	1 868	3 308	3 390	8 653	8 902
Jul	2 258	2 314	822	774	1 536	1 478	3 838	3 495	8 454	8 059
Aug	2 286	2 497	771	840	1 539	1 700	3 856	3 522	8 452	8 560
Sep	2 570		784		1 633		3 872		8 858	
Okt	2 604		850		1 918		4 946		10 318	
Nov	2 958		958		2 520		5 206		11 642	
Dez	2 552		896		1 982		4 080		9 509	
Jahr	30 878		10 221		22 045		48 538		111 682	
Jan- Aug	20 195	21 448	6 733	7 203	13 994	14 893	30 434	30 942	71 354	74 485
	Kälber ~ Veaux		Rindvieh ~ bovins		Schweine ~ Porcs		Schafe ~ Moutons		Total	
	2015	2016 *	2015	2016 *	2015	2016 *	2015	2016 *	2015	2016 *
Jan	2 536	2 295	12 378	12 422	21 391	19 988	282	310	34 051	32 720
Fév	2 451	2 655	11 244	12 929	18 921	19 693	292	343	30 458	32 966
Mars	3 083	2 776	13 071	12 492	20 976	19 559	526	548	34 573	32 599
Avr	2 649	2 787	11 595	12 355	18 895	18 142	315	378	30 804	30 875
Mai	2 575	2 668	10 803	11 949	18 036	18 805	296	382	29 136	31 135
Juin	2 595	2 531	11 248	11 433	20 627	19 650	316	348	32 191	31 431
Juil	2 258	2 098	10 712	10 157	19 504	18 627	234	235	30 450	29 020
Août	2 155	2 168	10 607	10 728	19 061	20 620	350	334	30 019	31 682
Sep	1 973		10 831		21 255		482		32 569	
Oct	2 083		12 401		21 240		415		34 056	
Nov	2 253		13 895		20 894		397		35 186	
Déc	2 298		11 808		19 680		441		31 928	
Jahr	28 910		140 592		240 480		4 347		385 419	
Jan- Août	20 303	19 979	91 657	94 464	157 412	155 083	2 611	2 881	251 680	252 428

Berechnet aufgrund der Schlachtungen gemäss Tabelle 4.5
und der Durchschnittsgewichte gemäss Tabelle 4.4

Calculé sur la base des abattages selon le tableau 4.5 et des
poids moyens selon le tableau 4.4

4.7 Fleisch von Gross- und Kleinvieh Viande de gros et de petit bétail

In Tonnen Schlachtgewicht (SG) oder verkaufsfertig (VFF), ohne Fleischanfall aus nicht kontrollierten Hausschlachtungen und Organteile.
Für Einfuhr und Ausfuhr wurden Auszüge der folgenden Zollkapitel verwendet: 1 (Lebendvieh des aktuellen Monats); 2 (unverarbeitetes Fleisch);
16, 19, 21 (verarbeitetes Fleisch)

En tonnes poids mort (PM) ou prête à la vente (VPV), sans viande d'abattages domestiques non contrôlés et sans abats comestibles.
Pour l'exportation et l'importation, des extraits des chapitres suivants: 1 (animaux vivants du mois actuel); 2 (viande non transformée);
16, 19, 21 (viande transformée)

	Einheit	August			Januar - August			Unité	
		août			janvier - août				
		2015	2016 *	%	2015	2016 *	%		
Rindfleisch (Grossviehfleisch)								Viande de bœuf (gros bétail)	
Inlandproduktion	SG	8 452	8 560	1.3	71 354	74 485	4.4	PM	Production indigène
Einfuhr in Form von									Importations
Lebendvieh	SG	28	32	16.8	336	289	-13.9	PM	des animaux vivants
unverarbeitetes Fleisch	VFF	1 496	1 636	9.4	13 128	13 143	0.1	VPV	de viande non transformée
verarbeitetes Fleisch	VFF	259	189	-27.1	2 046	2 096	2.5	VPV	de viande transformée
Ausfuhr									Exportations
unverarbeitetes Fleisch	VFF	268	308	15.0	1 992	2 288	14.8	VPV	de viande non transformée
verarbeitetes Fleisch	VFF	49	51	3.5	423	407	-3.9	VPV	de viande transformée
Kalbfleisch									Viande de veau
Inlandproduktion	SG	2 155	2 168	0.6	20 303	19 979	-1.6	PM	Production indigène
Einfuhr in Form von									Importations
Lebendvieh	SG	12	17	49.2	142	151	6.2	PM	des animaux vivants
unverarbeitetes Fleisch	VFF	25	17	-32.7	183	131	-28.2	VPV	de viande non transformée
verarbeitetes Fleisch	VFF	-	-	...	-	-	...	VPV	de viande transformée
Ausfuhr									Exportations
unverarbeitetes Fleisch	VFF	6	0	-98.6	39	6	-84.9	VPV	de viande non transformée
verarbeitetes Fleisch	VFF	-	-	...	-	-	...	VPV	de viande transformée
Schaffleisch									Viande de mouton
Inlandproduktion	SG	350	334	-4.4	2 611	2 881	10.3	PM	Production indigène
Einfuhr in Form von									Importations
Lebendvieh	SG	-	-	...	-	-	...	PM	des animaux vivants
unverarbeitetes Fleisch	VFF	486	547	12.6	4 631	4 622	-0.2	VPV	de viande non transformée
verarbeitetes Fleisch	VFF	1	2	102.4	7	9	34.5	VPV	de viande transformée
Ausfuhr									Exportations
unverarbeitetes Fleisch	VFF	0	0	-98.5	1	0	-82.0	VPV	de viande non transformée
verarbeitetes Fleisch	VFF	-	0	100.0	0	2	...	VPV	de viande transformée
Schweinefleisch									Viande de porc
Inlandproduktion	SG	19 061	20 620	8.2	157 412	155 083	-1.5	PM	Production indigène
Einfuhr in Form von									Importations
Lebendvieh	SG	11	-	-100.0	11	41	...	PM	des animaux vivants
unverarbeitetes Fleisch	VFF	400	493	23.4	2 947	3 489	18.4	VPV	de viande non transformée
verarbeitetes Fleisch	VFF	375	361	-3.8	2 850	3 024	6.1	VPV	de viande transformée
Ausfuhr									Exportations
unverarbeitetes Fleisch	VFF	96	127	32.0	1 304	990	-24.1	VPV	de viande non transformée
verarbeitetes Fleisch	VFF	36	42	16.8	332	325	-2.0	VPV	de viande transformée
Total Fleisch von Schlachttieren									Total de la viande d'animaux de boucherie
Inlandproduktion	SG	30 019	31 682	5.5	251 680	252 428	0.3	PM	Production indigène
Einfuhr in Form von									Importations
Lebendvieh	SG	50	50	-0.3	488	481	-1.5	PM	des animaux vivants
unverarbeitetes Fleisch	VFF	2 407	2 693	11.9	20 889	21 385	2.4	VPV	de viande non transformée
verarbeitetes Fleisch	VFF	635	552	-13.1	4 903	5 130	4.6	VPV	de viande transformée
Ausfuhr									Exportations
unverarbeitetes Fleisch	VFF	370	435	17.5	3 336	3 284	-1.5	VPV	de viande non transformée
verarbeitetes Fleisch	VFF	85	93	9.2	755	734	-2.8	VPV	de viande transformée

Fleischproduktion gemäss Tabelle 4.6
Agristat

Production de viande selon tableau 4.6
Agristat

4.8 Fleisch von Gross- und Kleinvieh, verkaufsfertig Viande de gros et de petit bétail, prête à la vente

In Tonnen, ohne Fleischanfall aus nicht kontrollierten Hausschlachtungen und Organteile. Für Einfuhr und Ausfuhr wurden Auszüge der folgenden Zollkapitel verwendet: 1 (Lebendvieh des aktuellen Monats); 2, 16, 19, 21 (Fleisch)

En tonnes, sans viande d'abattages domestiques non contrôlés et sans abats comestibles. Pour l'exportation et l'importation, des extraits des chapitres suivants: 1 (animaux vivants du mois actuel); 2, 16, 19, 21 (viande)

	August			Januar - August			
	août			janvier - août			
	2015	2016 *	%	2015	2016 *	%	
Rindfleisch (Grossviehfleisch)							Viande de bœuf (gros bétail)
Inlandproduktion	5 470	5 558	1.6	46 280	48 352	4.5	Production indigène
Einfuhr in Form von							Importations
Lebendvieh	18	21	16.5	217	186	-14.2	des animaux vivants
Fleisch	1 755	1 825	4.0	15 175	15 240	0.4	de viande
Total	1 773	1 846	4.1	15 392	15 426	0.2	Total
Ausfuhr	316	358	13.2	2 415	2 695	11.6	Exportations
Verfügbar	6 927	7 046	1.7	59 257	61 083	3.1	Disponible
%-Anteil der Einfuhr	26	26		26	25		Importation en %
Kalbfleisch							Viande de veau
Inlandproduktion	1 466	1 474	0.6	13 806	13 586	-1.6	Production indigène
Einfuhr in Form von							Importations
Lebendvieh	8	12	49.2	97	103	6.2	des animaux vivants
Fleisch	25	17	-32.7	183	131	-28.2	de viande
Total	33	29	-13.1	279	234	-16.3	Total
Ausfuhr	6	0	-98.6	39	6	-84.9	Exportations
Verfügbar	1 493	1 503	0.7	14 046	13 814	-1.7	Disponible
%-Anteil der Einfuhr	2	2		2	2		Importation en %
Schafffleisch							Viande de mouton
Inlandproduktion	262	251	-4.4	1 958	2 161	10.3	Production indigène
Einfuhr in Form von							Importations
Lebendvieh	-	-	...	-	-	...	des animaux vivants
Fleisch	487	549	12.8	4 638	4 631	-0.2	de viande
Total	487	549	12.8	4 638	4 631	-0.2	Total
Ausfuhr	0	0	-51.4	1	2	115.1	Exportations
Verfügbar	749	800	6.8	6 595	6 790	2.9	Disponible
%-Anteil der Einfuhr	65	69		70	68		Importation en %
Schweinefleisch							Viande de porc
Inlandproduktion	14 105	15 259	8.2	116 485	114 761	-1.5	Production indigène
Einfuhr in Form von							Importations
Lebendvieh	8	-	-100.0	8	30	...	des animaux vivants
Fleisch	775	854	10.2	5 797	6 513	12.4	de viande
Total	783	854	9.1	5 805	6 544	12.7	Total
Ausfuhr	132	169	27.9	1 636	1 315	-19.6	Exportations
Verfügbar	14 756	15 943	8.0	120 653	119 990	-0.6	Disponible
%-Anteil der Einfuhr	5.3	5.4		4.8	5.5		Importation en %
Total Fleisch von Schlachttieren							Total de la viande d'animaux de boucherie
Inlandproduktion	21 303	22 542	5.8	178 529	178 859	0.2	Production indigène
Einfuhr in Form von							Importations
Lebendvieh	34	33	-2.9	322	319	-0.7	des animaux vivants
Fleisch	3 042	3 245	6.7	25 792	26 515	2.8	de viande
Total	3 076	3 278	6.6	26 114	26 834	2.8	Total
Ausfuhr	455	528	15.9	4 091	4 018	-1.8	Exportations
Verfügbar	23 924	25 292	5.7	200 552	201 676	0.6	Disponible
%-Anteil der Einfuhr	12.9	13.0		13.0	13.3		Importation en %

Fleischproduktion gemäss Tabelle 4.6
Agristat

Production de viande selon tableau 4.6
Agristat

Fleisch von Gross- und Kleinvieh, verkaufsfertig
Viande de gros et de petit bétail, prête à la vente

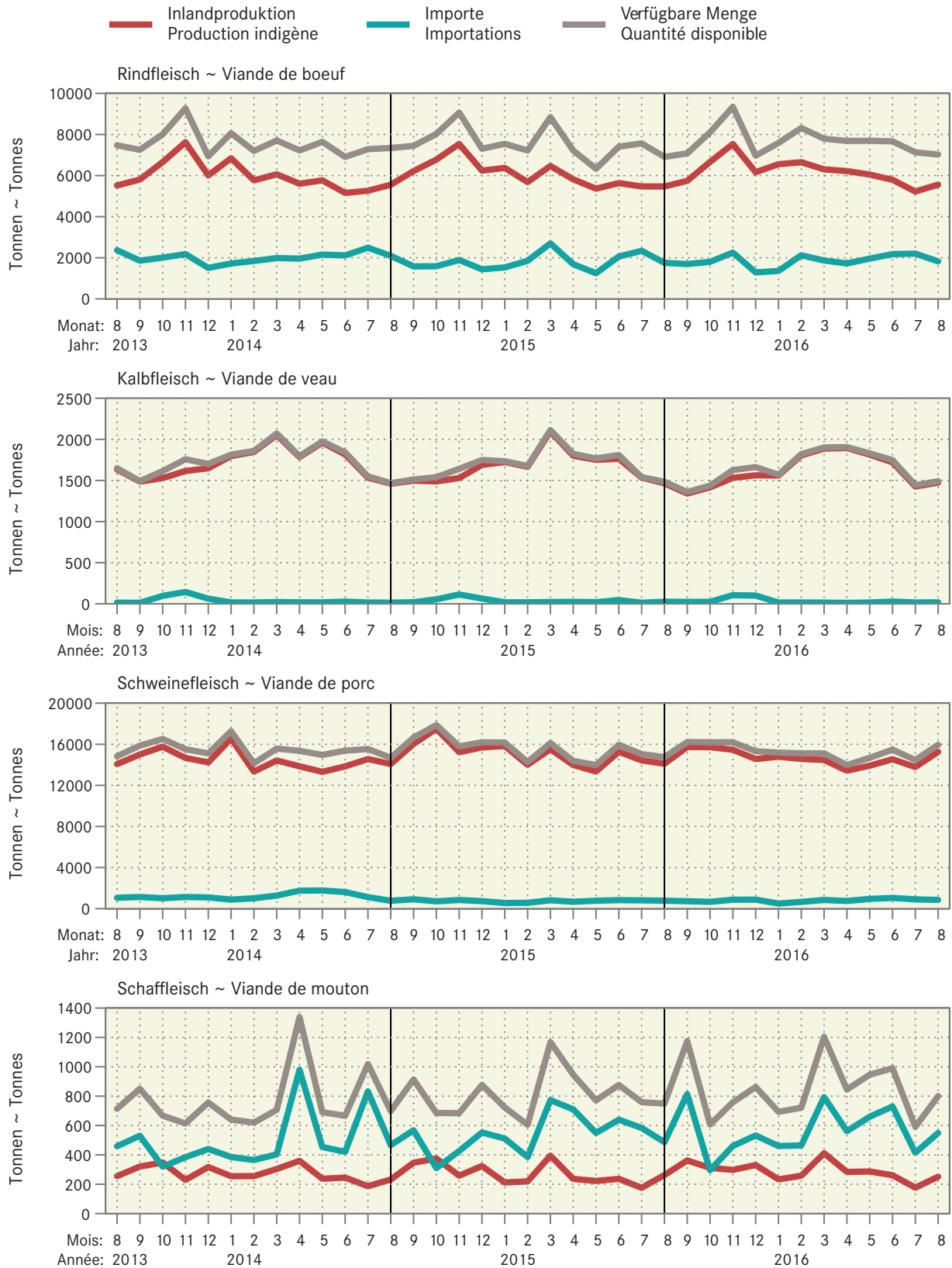

4.9 Produktion und Einfuhr von Eiern Production et importation d'oeufs

Position	Einheit Unité	August août			Januar - August janvier - août			Position
		2015	2016	%	2015	2016	%	
Inlandproduktion ¹	1000 St. ~ pc.	73 014	73 130	0.2	568 124	580 094	2.1	Production indigène ¹
Einfuhr								Importation
Gesamteinfuhr nach Gewicht								Importation totale par poids
Schaleneier ²	t	1 839	2 187	18.9	17 860	17 185	-3.8	Oeufs en coquille ²
Flüssigeier ³	t	487	650	33.3	4 547	4 870	7.1	Oeufs liquides ³
Trockeneier ⁴	t	57	64	10.8	542	521	-3.8	Oeufs secs ⁴
Bruteier ⁵	t	203	215	6.2	1 837	1 657	-9.8	Oeufs à couver ⁵
Zur menschlichen Ernährung, umgerechnet in Stück								Pour l'alimentat. humaine, converti en pièces
Schaleneier ⁶	1000 St. ~ pc.	30 516	36 274	18.9	296 289	285 094	-3.8	Oeufs en coquille ⁶
Flüssigeier ⁷	1000 St. ~ pc.	10 032	13 375	33.3	93 587	100 232	7.1	Oeufs liquides ⁷
Trockeneier ⁸	1000 St. ~ pc.	4 594	5 091	10.8	43 323	41 676	-3.8	Oeufs secs ⁸
Total	1000 St. ~ pc.	45 143	54 740	21.3	433 198	427 002	-1.4	Total
Verfügbar zur menschlichen Ernährung	1000 St. ~ pc.	118 157	127 870	8.2	1 001 322	1 007 095	0.6	Disponible pour l'aliment hum.
Einfuhr von Schaleneiern								Importations d'oeufs en coquille
Wert franko Grenze	1000 CHF	2 859	3 537	23.7	25 584	28 293	10.6	Valeur franco frontière
Preis franko Grenze	Rp./Ei ~ ct./oeuf	9.37	9.75	4.1	8.63	9.92	14.9	Prix franco frontière

¹ Schätzung auf der Basis der monatlichen Einstellungen von Junghennen
² Zolltarif Nummern: 0407.2110, 2190, 2910, 2990, 9010, 9090
³ Zolltarif Nummern: 0408.1910, 1990, 9910, 9990, 3502.1910, 1990
⁴ Zolltarif Nummern: 0408.1110, 1190, 9110, 9190, 3502.1110, 1190
⁵ Zolltarif Nummern: 0407.1110, 1190, 1910, 1990
⁶ Berechnungsgrundlage: 1kg Schaleneier = 16.6 Eier
⁷ Berechnungsgrundlage: 1kg Flüssigeier ohne Schale = 20.58 Eier
⁸ Berechnungsgrundlage: 1kg Trockeneier ohne Schale = 80 Eier

¹ Estimation sur la base de la mise en poulailler mensuelle de poulettes
² Numéros du tarif: 0407.2110, 2190, 2910, 2990, 9010, 9090
³ Numéros du tarif: 0408.1910, 1990, 9910, 9990, 3502.1910, 1990
⁴ Numéros du tarif: 0408.1110, 1190, 9110, 9190, 3502.1110, 1190
⁵ Numéros du tarif: 0407.1110, 1190, 1910, 1990
⁶ Base de calcul: 1 kg d'oeufs en coquille = 16.6 oeufs
⁷ Base de calcul: 1 kg d'oeufs liquides sans coquille = 20.58 oeufs
⁸ Base de calcul: 1 kg d'oeufs secs sans coquille = 80 oeufs

Aviforum, Eidgenössische Zollverwaltung (EZV) und Agristat

Aviforum, Administration fédérale des douanes (AFD) et Agristat

Importe und Inlandproduktion von Eiern Importation et production indigène d'oeufs

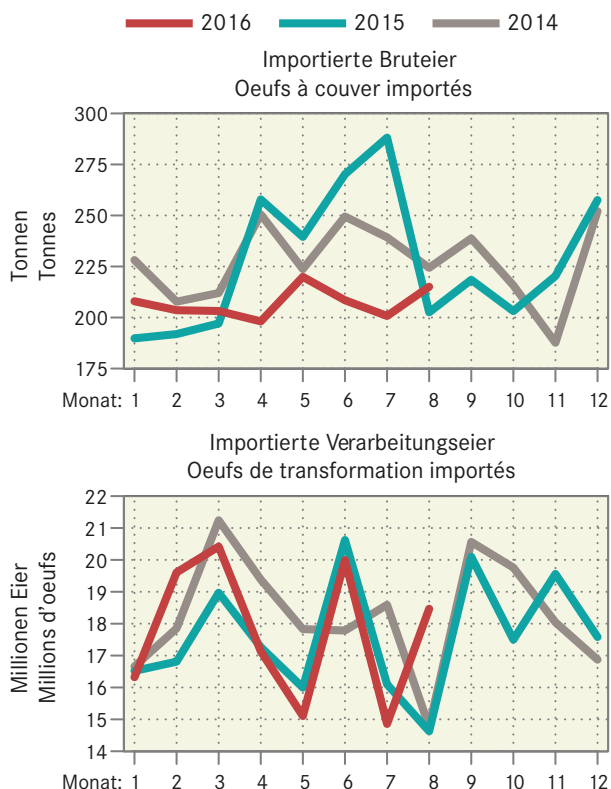

4.10 Schlachtgeflügelproduktion, monatlich erfasste Menge Production de volaille de boucherie, quantité relevée mensuellement

In Tonnen ~ En tonnes

Organisation, Erzeugnis	August			Januar - August			Organisation, produits	
	août			janvier - août				
	2015	2016	%	2015	2016	%		
Wareneingang, Lebendgewicht							Entrée d'animaux, poids vif	
Bell Poulets	3 271	3 654	11.7	26 834	27 627	3.0	Bell Poulets	
Micarna Poulets	4 339	3 294	-24.1	34 054	33 555	-1.5	Micarna Poulets	
Andere Poulets	171	180	5.2	1 259	1 266	0.5	Autres Poulets	
Truten	20	15	-24.4	169	125	-25.9	Dindes	
übriges Geflügel	4	0	-97.5	34	25	-26.2	autre volaille	
Frifag Poulets	1 402	1 808	29.0	11 099	13 598	22.5	Frifag Poulets	
Truten	145	158	8.9	1 087	1 313	20.8	Dindes	
Kneuss Poulets	954	1 158	21.3	6 705	8 132	21.3	Kneuss Poulets	
Lebendgewicht total	10 307	10 268	-0.4	81 241	85 641	5.4	Poids vif total	
	2015	2016	Veränd. in t	2015	2016	Variation en t		
Wareneingang, Schlachtgewicht							Entrée d'animaux, poids mort	
Bell Poulets	2 225	2 485	260	18 247	18 786	539	Bell Poulets	
Micarna Poulets	2 950	2 240	-711	23 157	22 818	-339	Micarna Poulets	
Andere Poulets	116	122	6	856	861	5	Autres Poulets	
Truten	15	12	-4	127	94	-33	Dindes	
übriges Geflügel	3	0	-3	24	18	-6	autre volaille	
Frifag Poulets	953	1 230	276	7 547	9 246	1 699	Frifag Poulets	
Truten	109	119	10	815	985	170	Dindes	
Kneuss Poulets	649	787	138	4 560	5 530	970	Kneuss Poulets	
Schlachtgewicht total	7 021	6 994	-27	55 333	58 338	3 005	Poids mort total	

Angaben der Geflügelschlächtereien und Berechnungen Agristat

Indications des abattoirs de volailles et calculs par Agristat

4.11 Produktion, Einfuhr, Ausfuhr und Verbrauch von Geflügelfleisch Production, importations, exportations et consommation de viande de volaille

In Tonnen Schlachtgewicht (SG) oder verkaufsfertig (VFF). Für Einfuhr und Ausfuhr wurden Auszüge der folgenden Zollkapitel verwendet: 2 (unverarbeitetes Fleisch); 16, 19 (verarbeitetes Fleisch)

En tonnes poids mort (PM) ou prête à la vente (VPV). Pour l'exportation et l'importation, des extraits des chapitres suivants: 2 (viande non transformée); 16, 19 (viande transformée)

Position	Einheit	August			Januar - August			Unité	Position
		août			janvier - août				
		2015	2016	%	2015	2016	%		
Inlandproduktion, Eigenverbrauch der Produzenten und Markt	SG VFF	7 176 4 601	7 149 4 585	-0.4 -0.4	56 558 36 264	59 629 38 239	5.4 5.4	PM VPV	Production indigène, autoconsommation par les producteurs et vente
Einfuhr									Importations
unverarbeitetes Fleisch	VFF	3 096	3 074	-0.7	27 409	25 921	-5.4	VPV	de viande non transformée
verarbeitetes Fleisch	VFF	496	520	4.8	4 426	4 708	6.4	VPV	de viande transformée
Total	VFF	3 592	3 594	0.1	31 835	30 628	-3.8	VPV	Total
Ausfuhr									Exportations
unverarbeitetes Fleisch	VFF	221	363	64.3	1 802	2 229	23.7	VPV	de viande non transformée
verarbeitetes Fleisch	VFF	3	47	...	58	248	...	VPV	de viande transformée
Total	VFF	224	410	82.8	1 859	2 477	33.2	VPV	Total
Verfügbar	VFF	7 969	7 769	-2.5	66 239	66 391	0.2	VPV	Disponible
Inlandanteil	%	58	59	2.2	55	58	5.2	%	Part indigène

Eidgenössische Zollverwaltung (EZV) und Agristat

Administration fédérale des douanes (AFD) et Agristat

Verfügbare Menge, Inlandproduktion und Importe von Geflügelfleisch Quantité disponible, production indigène et importation de viande de volaille

Verkaufsfertiges Fleisch (VFF) in Tonnen ~ Viande prête à la vente (VPV) en tonnes

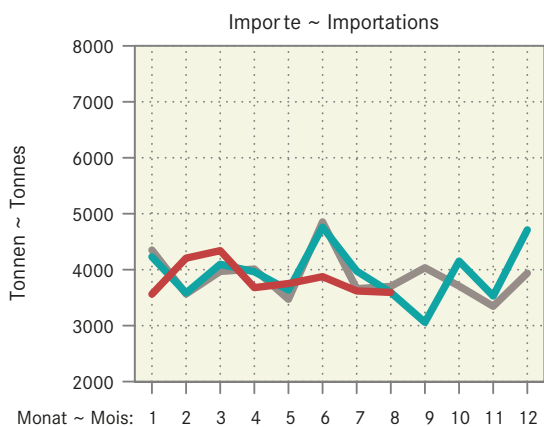
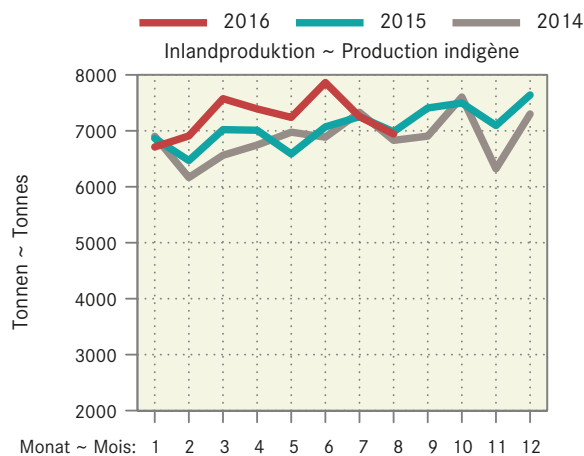
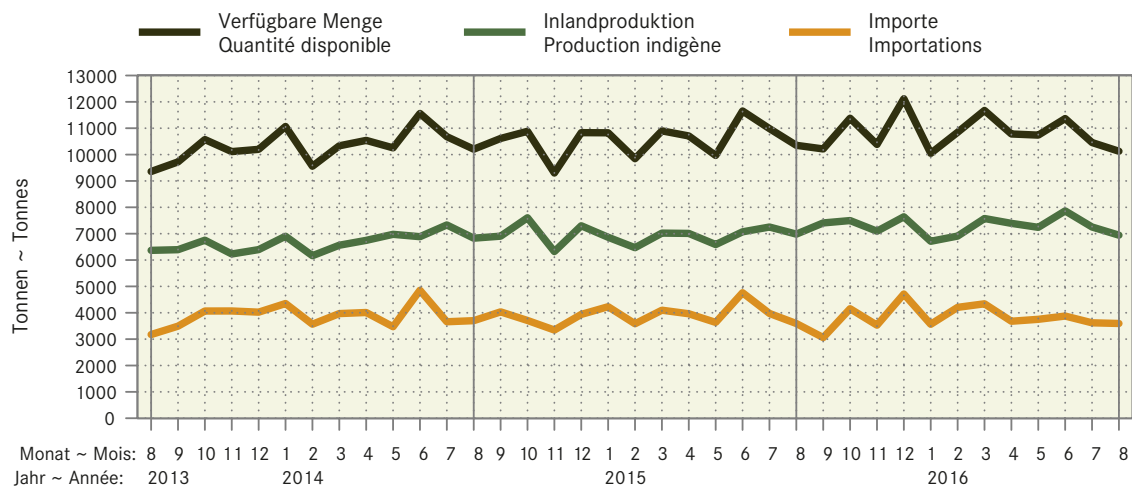

4.12 Produktion von Küken, mutmasslicher Anfall von Junghennen und Pouletfleisch Production de poussins, production estimée de poulettes et de viande de poulet

Monate	Inländische Hennenkükenproduktion und Einfuhr ¹ , Stück				Inländische Mastkükenproduktion und Einfuhr ¹ , Stück			
Mois	Production indigène de poussins de poules pondeuses et importation ¹ , pièces				Production indigène de poussins de type chair et importation ¹ , pièces			
	2014	2015	2016	%	2014	2015	2016	%
Januar	388 846	298 518	323 357	8.3	5 378 120	5 883 207	5 740 671	-2.4
Februar	214 811	289 796	335 557	15.8	4 991 831	5 117 896	5 367 400	4.9
März	337 145	348 637	262 145	-24.8	5 297 092	5 781 096	5 946 188	2.9
April	202 786	206 810	255 127	23.4	5 345 988	5 438 443	5 442 473	0.1
Mai	339 438	357 311	288 405	-19.3	5 697 683	5 884 112	6 234 387	6.0
Juni	364 146	351 013	384 827	9.6	5 266 163	5 554 029	5 783 061	4.1
Juli	104 120	134 590	185 341	37.7	5 591 632	5 826 204	6 070 396	4.2
August	76 689	75 782	64 434	-15.0	5 540 036	6 143 442	5 153 399	-16.1
September	395 979	370 048			5 509 702	5 701 260		
Oktober	147 391	81 986			5 529 477	5 960 119		
November	55 308	61 560			5 406 752	5 441 521		
Dezember	302 147	294 261			5 712 977	5 776 222		
Jahr ~ Année	2 928 806	2 870 311			65 267 454	68 507 551		
Monate	Junghennenanfall (-einstellungen) ² , Stück				Poulets ³ , Tonnen			
Mois	Production de poulettes (mise en poulaier) ² , pièces				Poulets ³ , tonnes			
	2014	2015	2016	%	2014	2015	2016	%
Janvier	83 147	74 388	73 509	-1.2	6 298	6 993	7 055	0.9
Février	378 658	384 100	358 947	-6.5	6 685	7 293	7 243	-0.7
Mars	134 760	142 970	79 526	-44.4	6 521	6 918	6 986	1.0
Avril	41 310	53 649	59 713	11.3	6 470	6 854	7 115	3.8
Mai	225 694	293 082	285 433	-2.6	6 693	7 056	7 162	1.5
Juin	377 181	289 562	313 657	8.3	6 945	7 120	7 343	3.1
Juillet	208 367	281 102	325 490	15.8	6 895	7 193	7 557	5.1
Août	327 031	338 177	254 281	-24.8	6 828	7 157	7 454	4.2
Septembre	196 702	200 605	247 473	23.4	7 000	7 527	7 058	-6.2
Octobre	329 255	346 591	279 753	-19.3	6 949	7 449		
Novembre	353 222	340 483	373 282	9.6	6 942	7 334		
Décembre	100 996	130 552	179 781	37.7	6 878	7 170		
Jahr ~ Année	2 756 322	2 875 262	2 830 845	-1.5	81 105	86 064		

¹ Die Wochenmeldungen werden jeweils anhand der Zahl der Wochentage auf die Monate aufgeteilt

² Annahme: Abgang von 3 % der Küken bis zum Legebeginn nach rund 5 Monaten

³ Annahmen: Abgang von 2,5 % der Küken bis zur Schlachtreife nach rund 45 Tagen, durchschnittliches Schlachtgewicht von 1,29 kg

¹ Les indications des rapports hebdomadaires sont réparties sur les mois en fonction du nombre des jours de chaque semaine et leur appartenance aux mois respectifs

² Supposition : Mortalité de 3 % des poussins entre la naissance et le début de la ponte environ 5 mois plus tard

³ Suppositions : Mortalité de 2,5 % jusqu'à la fin de la période d'engraissement après 45 jours, poids mort moyen de 1,29 kg

Aviforum und Berechnungen von Agristat

Aviforum et calculs par Agristat

4.13 Ablieferungen ungewaschener Wolle Livraisons de laine non lavée

Lieferungen aus der Schweiz und dem Fürstentum Liechtenstein ~ Livraisons provenant de la Suisse et de la Principauté de Liechtenstein

Monate	Ablieferungsmenge in Tonnen ~ Livraisons en tonnes						Erlös der Lieferanten ¹		Mois
	NWT			fiwo			Recette des fournisseurs ¹		
	NWT	fiwo	total	NWT	fiwo	total	1000 CHF		
	2015	2015	2015	2016	2016	2016	2015	2016	
Jan ~ jan	-	9	9	-	6	6	7	5	Janvier
Feb ~ fév	-	7	7	-	11	11	4	8	Février
Mrz ~ mars	19	14	32	20	13	33	28	12	Mars
Apr ~ avr	48	31	79	48	37	85	63	32	Avril
Mai ~ mai	108	35	143	105	27	132	123	23	Mai
Jun ~ juin	-	29	29	-	27	27	23	21	Juin
Jul ~ juil	-	18	18	-	14	14	13	11	Juillet
Aug ~ août	-	8	8	-	9	9	6	6	Août
Sep ~ sep	-	8	8	-	-	-	7	-	Septembre
Okt ~ oct	26	28	54	-	-	-	42	-	Octobre
Nov ~ nov	99	22	121	-	-	-	109	-	Novembre
Dez ~ déc	22	18	39	-	-	-	31	-	Décembre
Jahr ~ Année	320.9	227.0	547.8				457		Année

¹ Auszahlung an die Schafhalter, MwSt inbegriffen

¹ Paiement aux détenteurs de moutons, TVA incluse

Nawarotec GmbH (NWT)
Verein innovativer Wollverwertung Ostschweiz (fiwo)

Nawarotec Sàrl (NWT)
Association pour la promotion d'une utilisation innovante de la laine (fiwo)

5. Aussenhandel ~ Commerce extérieur

Der Käseexport nahm im August gegenüber dem Vorjahresmonat um 16.4% zu. Es wurden vor allem mehr Sbrinz AOP (+85.7%), anderer Hartkäse (+ 62.3%) und Weichkäse (+52.4%) exportiert. Kumuliert über die ersten acht Monate nahmen die Exporte gegenüber dem Vorjahr um 0.1% zu (Tabelle 5.1). Milch und Rahm eingedickt oder gesüsst wurden in den ersten acht Monaten des aktuellen Jahres mehr ein- und ausgeführt. Dies geschah zu einem tieferen Preis als in der gleichen Periode des Vorjahres. Die Butterexporte nahmen kumuliert bei einem leicht tieferen Preis gegenüber der Vorjahresperiode zu. Die Butterimporte nahmen in der gleichen Periode bei steigendem Preis ab (Tabellen 5.2-5.4).

Les exportations de fromage ont augmenté de 16,4 % en août par rapport au même mois de l'année précédente. Ce sont surtout les exportations de Sbrinz AOP (+85,7 %), d'autres fromages à pâte dure (+62,3 %) et de fromages à pâte molle (+52,4 %) qui ont augmenté. En cumulé sur les huit premiers mois, les exportations ont augmenté de 0,1 % par rapport à l'année précédente (tableau 5.1). Les importations et d'exportations de lait et de crème épaissies ou sucrés ont augmenté au cours des huit premiers mois de l'année en cours. Les prix étaient plus bas que pour la même période de l'année précédente. Les exportations de beurre ont augmenté en cumulé par rapport à la même période de l'année précédente, pour un prix un peu plus bas. Les importations de beurre accusent un recul pour la même période, alors que les prix augmentent (tableaux 5.2-5.4).

5.1 Käseausfuhr nach Sorten Exportations de fromage par variété

In Tonnen ~ En tonnes

Sorten	August			Januar - August			Variété
	août			janvier - août			
	2015	2016	%	2015	2016	%	
Mozzarella	104	90	-13.5	634	733	15.6	Mozzarella
Andere Frischkäse	267	362	35.6	3 530	3 275	-7.2	Autres fromages frais
Frischkäse total	371	452	21.8	4 164	4 008	-3.7	Total fromages frais
Weichkäse	21	32	52.4	323	314	-2.8	Fromages à pâte molle
Appenzeller®	344	404	17.4	3 013	3 071	1.9	Appenzeller®
Tilsiter	26	18	-30.8	180	170	-5.6	Tilsiter
Tête de Moine AOP	70	82	17.1	635	718	13.1	Tête de Moine AOP
Vacherin Fribourgeois AOP	17	16	-5.9	130	133	2.3	Vacherin Fribourgeois AOP
Raclette Suisse	61	71	16.4	531	445	-16.2	Raclette Suisse®
Andere Halbhartkäse	829	931	12.3	7 286	7 482	2.7	Autres fromages à pâte mi-dure
Halbhartkäse total	1 347	1 522	13.0	11 775	12 019	2.1	Total fromages à pâte mi-dure
Emmentaler AOP	959	1 148	19.7	8 156	7 837	-3.9	Emmentaler AOP
Greyerzer AOP	878	987	12.4	7 144	7 055	-1.2	Le Gruyère AOP
Sbrinz AOP	7	13	85.7	86	119	38.4	Sbrinz AOP
Switzerland Swiss	290	247	-14.8	3 288	2 974	-9.5	Switzerland Swiss
Andere Hartkäse	276	448	62.3	2 901	3 342	15.2	Autres fromages à pâte dure
Hartkäse total	2 410	2 843	18.0	21 575	21 327	-1.1	Total fromages à pâte dure
Schmelzkäse	67	93	38.8	713	681	-4.5	Fromages fondus
Anderer Käse	314	313	-0.3	2 209	2 436	10.3	Autres fromages
Fertigfondue	258	317	22.9	1 436	1 454	1.3	Fondue prête à l'emploi
Total	4 788	5 572	16.4	42 195	42 239	0.1	Total

TSM Treuhand GmbH, Quelle: Eidgenössische Zollverwaltung (EZV)

TSM Fiduciaire Sàrl, source: Administration fédérale des douanes (AFD)

Entwicklung der Käseausfuhr nach Sorten Evolution des exportations de fromages par variété

Änderung von August 2016 gegenüber August 2015 ~ Variation de août 2016 par rapport à août 2015

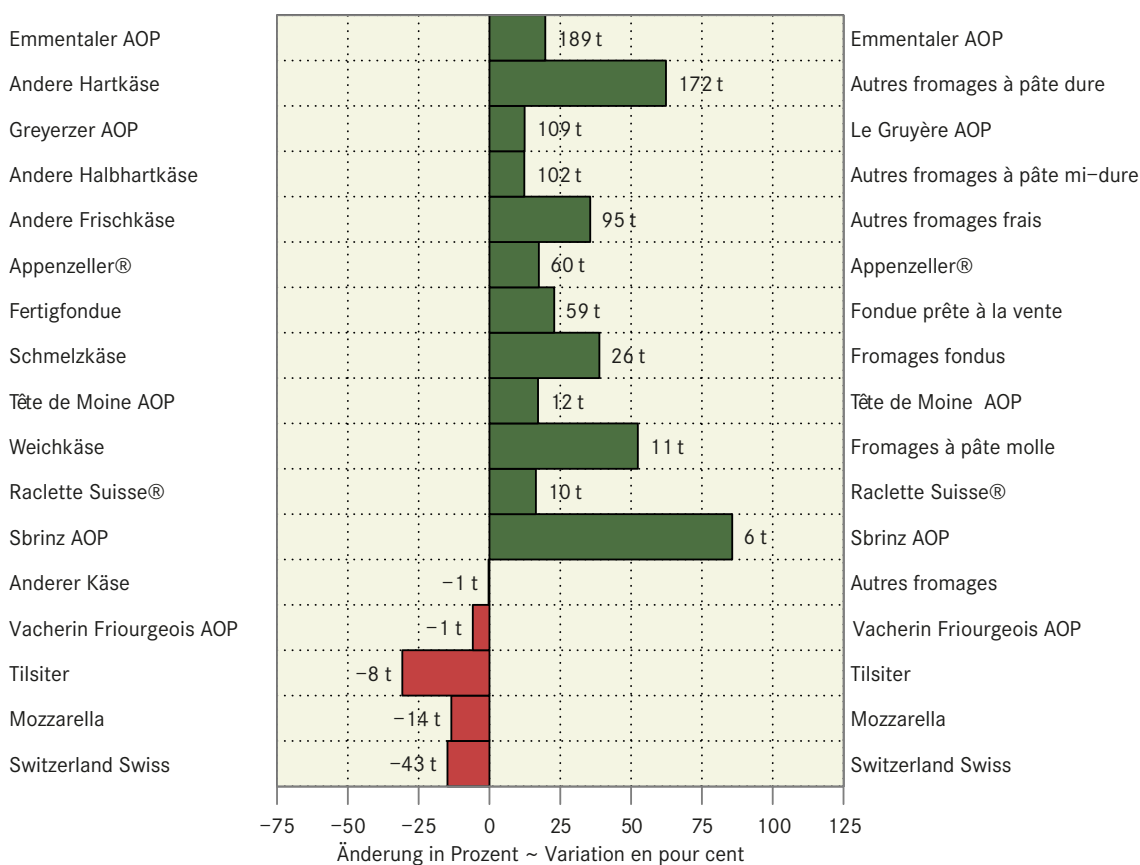

5.2 Aussenhandel mit ausgewählten landwirtschaftlichen Erzeugnissen: Menge Commerce extérieur de produits agricoles choisis : Quantité

Menge in Stück, Dosen oder Tonnen, Veränderung zur Vorperiode in Prozent (%).
Quantité en pièce, doses ou tonnes, variation par rapport à la période précédente en pour cent (%).

Produkte	Einheit	August ~ août			Januar-August ~ janvier-août			Produits
		2015	2016	%	2015	2016	%	
Ausfuhrmenge ~ Quantité d'exportation								
Pferde, Esel, Maultiere	St. ~ pce	108	93	-13.9	849	783	-7.8	Chevaux, ânes, mulets
Rinder	St. ~ pce	6	5	-16.7	103	131	27.2	Bovins
Schweine	St. ~ pce	41	5	-87.8	118	75	-36.4	Porcins
Schafe oder Ziegen	St. ~ pce	-	5	...	4	10	...	Ovins et caprins
Geflügel	St. ~ pce	112 876	124 630	10.4	963 828	1 046 799	8.6	Volaille
Fleisch	t	1 943	2 485	27.9	16 739	17 343	3.6	Viande
Geniessbare Schlachtnebenprodukte	t	1 418	1 802	27.1	12 090	12 553	3.8	Abats comestibles
Milch und Rahm	t	349	319	-8.7	5 036	5 022	-0.3	Lait et crème
Milch und Rahm, eingedickt oder gesüsst	t	314	1 412	...	7 728	12 982	68.0	Lait et crème concentré ou additionnés
Jogurt, Buttermilch, Kefir usw.	t	439	447	1.8	3 382	3 897	15.2	Yogourt, babeurre, képhir etc.
Molke, Milchbestandteile	t	6 810	6 553	-3.8	62 744	59 067	-5.9	Lactosérum, composants du lait
Butter	t	161	386	...	2 831	4 189	48.0	Beurre
Käse und Quark	t	4 530	5 246	15.8	40 817	40 761	-0.1	Fromage et caillebotte
Rindersperma	Dos.	45 336	23 480	-48.2	340 357	359 717	5.7	Sperme de taureaux
Gemüse	t	364	102	-72.0	2 354	2 463	4.6	Légumes
Früchte	t	251	370	47.0	3 414	3 757	10.0	Fruits
Kaffee	t	4 594	5 311	15.6	39 247	42 676	8.7	Café
Zuckerwaren ohne Kakaogehalt und weisse Schokolade	t	2 027	1 858	-8.4	15 208	13 825	-9.1	Sucreries sans cacao, chocolat blanc
Schokolade und kakaohaltige Lebensmittel	t	10 524	10 397	-1.2	66 657	66 090	-0.8	Chocolat et préparations contenant du cacao
Wasser ohne Zusatzstoffe	t	159 122	12 653	-92.0	747 628	288 404	-61.4	Eaux non additionnées
Wasser mit Zusatzstoffen	t	74 431	65 576	-11.9	579 092	578 444	-0.1	Eaux additionnées
Wein	t	66	60	-8.6	710	730	2.8	Vin
Zubereitete Tierfutter	t	6 977	7 309	4.8	64 388	63 915	-0.7	Prép. pour l'alimentat. des animaux
Zigarren und Zigaretten	t	1 906	1 736	-8.9	18 408	16 518	-10.3	Cigares et cigarettes
Importmenge ~ Quantité d'importation								
Pferde, Esel, Maultiere	St. ~ pce	400	37	-90.8	3 563	3 093	-13.2	Chevaux, ânes, mulets
Rinder	St. ~ pce	205	287	40.0	3 050	3 500	14.8	Bovins
Schweine	St. ~ pce	137	6	-95.6	228	532	...	Porcins
Schafe oder Ziegen	St. ~ pce	150	55	-63.3	293	280	-4.4	Ovins et caprins
Geflügel	St. ~ pce	15 268	54 109	...	582 723	362 081	-37.9	Volaille
Fleisch	t	8 472	9 004	6.3	72 481	73 198	1.0	Viande
Rindfleisch frisch	t	1 670	1 871	12.0	15 344	14 726	-4.0	Viande bovine fraîches ou réfrig.
Geflügelfleisch	t	3 771	3 674	-2.6	33 712	32 013	-5.0	Viande de volaille
Milch und Rahm	t	1 927	2 256	17.1	18 995	19 235	1.3	Lait et crème
Milch und Rahm, eingedickt oder gesüsst	t	173	222	28.3	1 402	1 775	26.6	Lait et crème concentré ou additionnés
Jogurt, Buttermilch, Kefir usw.	t	887	898	1.2	7 123	7 386	3.7	Yogourt, babeurre, képhir etc.
Molke, Milchbestandteile	t	1 082	888	-17.9	6 273	6 198	-1.2	Lactosérum, composants du lait
Butter	t	51	4	-92.0	185	58	-68.8	Beurre
Käse und Quark	t	4 782	4 952	3.6	36 971	38 972	5.4	Fromage et caillebotte
Eier in der Schale	t	2 042	2 402	17.6	19 697	18 843	-4.3	Oeufs en coquilles
Eier ohne Schale	t	492	650	32.1	4 637	4 945	6.6	Oeufs sans coquilles
Honig	t	631	955	51.4	5 085	4 908	-3.5	Miel
Rindersperma	Dos.	12 970	23 794	83.5	226 939	268 926	18.5	Sperme de taureaux
Gemüse	t	12 719	15 532	22.1	215 452	267 264	24.0	Légumes
Kartoffeln	t	963	1 089	13.0	7 787	7 967	2.3	Pommes de terre
Früchte	t	48 092	53 100	10.4	369 148	378 187	2.4	Fruits
Zitrusfrüchte	t	4 566	5 017	9.9	83 433	85 966	3.0	Agrumes
Kernobst	t	371	954	...	9 662	15 260	57.9	Pommes, poires et coings
Steinobst	t	11 391	12 077	6.0	45 866	43 519	-5.1	Fruits à noyaux
Kaffee	t	12 927	9 849	-23.8	105 038	106 089	1.0	Café
Getreide	t	49 865	33 958	-31.9	644 189	656 672	1.9	Céréales
Weizen	t	13 471	4 926	-63.4	329 996	357 348	8.3	Froment dur ou tendre
Stroh	t	32 797	27 251	-16.9	188 989	194 921	3.1	Pailles et balles de céréales
Heu	t	15 360	9 423	-38.7	98 880	108 440	9.7	Foin
Zubereitungen aus Rindfleisch	t	167	49	-70.8	1 230	1 150	-6.5	Préparations et conserv. de viande
Rohr- und Rübenzucker	t	7 596	11 796	55.3	66 291	64 789	-2.3	Sucres de canne ou de betterave
Wasser ohne Zusatzstoffe	t	40 252	32 752	-18.6	322 784	274 364	-15.0	Eaux non additionnées
Wasser mit Zusatzstoffen	t	26 017	22 141	-14.9	199 587	185 999	-6.8	Eaux additionnées
Wein	t	10 862	9 807	-9.7	121 491	118 761	-2.2	Vin

5.3 Aussenhandel mit ausgewählten landwirtschaftlichen Erzeugnissen: Wert Commerce extérieur de produits agricoles choisis : Valeur

Wert in 1000 CHF, Veränderung zur Vorperiode in Prozent (%).

Valeur en 1000 CHF, variation par rapport à la période précédente en pour cent (%).

Produkte	Kapitel Chapitre	August ~ août			Januar-August ~ janvier-août			Produits
		2015	2016	%	2015	2016	%	
Ausfuhrwert ~ Valeur d'exportation								
Pferde, Esel, Maultiere	101	1 212	1 583	30.6	12 816	12 216	-4.7	Chevaux, ânes, mulets
Rinder	102	7	6	-11.0	182	290	59.3	Bovins
Schweine	103	13	7	-47.1	40	50	27.0	Porcins
Schafe oder Ziegen	104	-	1	...	1	1	31.6	Ovins et caprins
Geflügel	105	37	17	-54.4	384	413	7.7	Volaille
Fleisch	2	4 258	5 201	22.1	34 489	39 263	13.8	Viande
Geniessbare Schlachtnebenprodukte	206	455	824	81.1	4 652	5 342	14.8	Abats comestibles
Milch und Rahm	401	505	494	-2.1	8 408	8 381	-0.3	Lait et crème
Milch und Rahm, eingedickt oder gesüsst	402	1 221	3 052	...	25 282	28 291	11.9	Lait et crème concentré ou additionnés
Jogurt, Buttermilch, Kefir usw.	403	1 534	1 569	2.3	11 295	12 844	13.7	Yogourt, babeurre, képhir etc.
Molke, Milchbestandteile	404	1 688	1 538	-8.9	18 581	12 569	-32.4	Lactosérum, composants du lait
Butter	405	490	1 247	...	8 441	11 631	37.8	Beurre
Käse und Quark	406	40 748	45 895	12.6	344 391	344 473	0.0	Fromage et caillebotte
Rindersperma	511.10	61	39	-35.2	1 160	1 239	6.8	Sperme de taureaux
Gemüse	7	300	231	-22.8	3 732	2 766	-25.9	Légumes
Früchte	8	429	1 265	...	8 646	11 913	37.8	Fruits
Kaffee	901	140 439	156 873	11.7	1 183 336	1 297 801	9.7	Café
Zuckerwaren ohne Kakaogehalt und weisse Schokolade	1704	13 817	12 856	-7.0	102 300	99 510	-2.7	Sucreries sans cacao, chocolat blanc
Schokolade und kakaohaltige Lebensmittel	1806	76 520	74 148	-3.1	480 786	482 431	0.3	Chocolat et préparations contenant du cacao
Wasser ohne Zusatzstoffe	2201	320	165	-48.4	1 795	1 216	-32.3	Eaux non additionnées
Wasser mit Zusatzstoffen	2202	158 745	134 322	-15.4	1 244 225	1 288 185	3.5	Eaux additionnées
Wein	2204	9 367	5 387	-42.5	60 033	60 655	1.0	Vin
Zubereitete Tierfutter	2309	13 416	15 597	16.3	127 315	129 637	1.8	Prép. pour l'alimentat. des animaux
Zigarren und Zigaretten	2402	36 132	38 199	5.7	347 634	350 693	0.9	Cigares et cigarettes
Importwert ~ Valeur d'importation								
Pferde, Esel, Maultiere	101	4 014	1 592	-60.3	48 094	42 798	-11.0	Chevaux, ânes, mulets
Rinder	102	388	473	21.9	5 371	6 290	17.1	Bovins
Schweine	103	94	16	-82.8	305	317	3.9	Porcins
Schafe oder Ziegen	104	54	20	-64.1	108	116	6.8	Ovins et caprins
Geflügel	105	54	275	...	1 861	1 741	-6.5	Volaille
Fleisch	2	57 101	60 529	6.0	429 220	443 889	3.4	Viande
Rindfleisch frisch	201	14 882	14 982	0.7	120 459	125 914	4.5	Viande bovine fraîches ou réfrig.
Geflügelfleisch	207	14 823	14 503	-2.2	126 466	122 380	-3.2	Viande de volaille
Milch und Rahm	401	1 243	1 553	25.0	14 246	14 091	-1.1	Lait et crème
Milch und Rahm, eingedickt oder gesüsst	402	823	776	-5.7	6 012	6 636	10.4	Lait et crème concentré ou additionnés
Jogurt, Buttermilch, Kefir usw.	403	1 337	1 318	-1.4	10 916	11 280	3.3	Yogourt, babeurre, képhir etc.
Molke, Milchbestandteile	404	3 038	2 500	-17.7	20 667	18 647	-9.8	Lactosérum, composants du lait
Butter	405	195	46	-76.5	926	437	-52.8	Beurre
Käse und Quark	406	29 583	29 810	0.8	228 769	240 898	5.3	Fromage et caillebotte
Eier in der Schale	407	3 822	4 579	19.8	34 146	36 578	7.1	Oeufs en coquilles
Eier ohne Schale	408	1 299	1 708	31.5	11 884	13 438	13.1	Oeufs sans coquilles
Honig	409	2 785	3 933	41.2	22 923	22 457	-2.0	Miel
Rindersperma	511.10	212	457	...	3 146	3 062	-2.7	Sperme de taureaux
Gemüse	7	25 760	27 498	6.7	410 821	450 797	9.7	Légumes
Kartoffeln	710	1 758	1 886	7.2	15 132	15 740	4.0	Pommes de terre
Früchte	8	95 364	101 976	6.9	816 516	866 856	6.2	Fruits
Zitrusfrüchte	805	7 222	8 822	22.2	101 078	117 615	16.4	Agrumes
Kernobst	808	633	1 560	...	14 294	21 718	51.9	Pommes, poires et coings
Steinobst	809	16 848	17 082	1.4	87 881	92 625	5.4	Fruits à noyaux
Kaffee	901	59 218	40 831	-31.0	499 905	445 922	-10.8	Café
Getreide	10	19 782	12 401	-37.3	225 194	213 463	-5.2	Céréales
Weizen	1001	5 909	1 610	-73	97 867	92 965	-5.0	Froment dur ou tendre
Stroh	1213	4 453	3 727	-16.3	27 790	27 663	-0.5	Pailles et balles de céréales
Heu	1214.9011	3 478	2 111	-39.3	21 663	24 999	15.4	Foin
Zubereitungen aus Rindfleisch	1602.5099	2 234	420	-81.2	16 883	15 567	-7.8	Préparations et conserv. de viande
Rohr- und Rübenzucker	1701	3 965	6 160	55.3	35 592	35 430	-0.5	Sucres de canne ou de betterave
Wasser ohne Zusatzstoffe	2201	7 691	6 757	-12.1	61 327	55 780	-9.0	Eaux non additionnées
Wasser mit Zusatzstoffen	2202	21 884	19 514	-10.8	164 883	167 342	1.5	Eaux additionnées
Wein	2204	51 402	48 689	-5.3	613 130	620 144	1.1	Vin

Eidgenössische Zollverwaltung (EZV)

Administration fédérale des douanes (AFD)

5.4 Aussenhandel mit ausgewählten landwirtschaftlichen Erzeugnissen: Durchschnittspreise Commerce extérieur de produits agricoles choisis : Prix moyens

Preis in CHF/Stück, Dose oder Kilogramm, Veränderung zur Vorperiode in Prozent (%).

Prix en CHF/pièce, dose ou kilogramme, variation par rapport à la période précédente en pour cent (%).

Produkte	Einheit	August ~ août			Januar-August ~ janvier-août			Produits
		2015	2016	%	2015	2016	%	
Ausfuhrpreis ~ Prix d'exportation								
Pferde, Esel, Maultiere	CHF/St. ~ pce	11 226	17 025	51.7	15 095	15 601	3.4	Chevaux, ânes, mulets
Rinder	CHF/St. ~ pce	1 203	1 284	6.8	1 768	2 214	25.2	Bovins
Schweine	CHF/St. ~ pce	323	1 400	...	336	671	99.9	Porcins
Schafe oder Ziegen	CHF/St. ~ pce	...	221	...	256	135	-47.3	Ovins et caprins
Geflügel	CHF/St. ~ pce	0.33	0.13	-58.7	0.40	0.39	-0.8	Volaille
Fleisch	CHF/kg	2.19	2.09	-4.5	2.06	2.26	9.9	Viande
Geniessbare Schlachtnebenprodukte	CHF/kg	0.32	0.46	42.5	0.38	0.43	10.6	Abats comestibles
Milch und Rahm	CHF/kg	1.45	1.55	7.2	1.67	1.67	-0.0	Lait et crème
Milch und Rahm, eingedickt oder gesüsst	CHF/kg	3.89	2.16	-44.4	3.27	2.18	-33.4	Lait et crème concentré ou additionnés
Jogurt, Buttermilch, Kefir usw.	CHF/kg	3.49	3.51	0.5	3.34	3.30	-1.3	Yogourt, babeurre, képhir etc.
Molke, Milchbestandteile	CHF/kg	0.25	0.23	-5.3	0.30	0.21	-28.1	Lactosérum, composants du lait
Butter	CHF/kg	3.05	3.23	5.9	2.98	2.78	-6.9	Beurre
Käse und Quark	CHF/kg	9.00	8.75	-2.7	8.44	8.45	0.2	Fromage et caillebotte
Rindersperma	CHF/Dos.	1.34	1.68	25.1	3.41	3.44	1.0	Sperme de taureaux
Gemüse	CHF/kg	0.82	2.27	...	1.59	1.12	-29.2	Légumes
Früchte	CHF/kg	1.71	3.42	100.5	2.53	3.17	25.2	Fruits
Kaffee	CHF/kg	30.57	29.54	-3.4	30.15	30.41	0.9	Café
Zuckerwaren ohne Kakaogehalt und weisse Schokolade	CHF/kg	6.82	6.92	1.6	6.73	7.20	7.0	Sucreries sans cacao, chocolat blanc
Schokolade und kakaohaltige Lebensmittel	CHF/kg	7.27	7.13	-1.9	7.21	7.30	1.2	Chocolat et préparations contenant du cacao
Wasser ohne Zusatzstoffe	CHF/kg	0.00	0.01	...	0.00	0.00	75.6	Eaux non additionnées
Wasser mit Zusatzstoffen	CHF/kg	2.13	2.05	-4.0	2.15	2.23	3.6	Eaux additionnées
Wein	CHF/kg	142.39	89.62	-37.1	84.52	83.04	-1.8	Vin
Zubereitete Tierfutter	CHF/kg	1.92	2.13	11.0	1.98	2.03	2.6	Prép. pour l'alimentat. des animaux
Zigarren und Zigaretten	CHF/kg	18.96	22.00	16.1	18.89	21.23	12.4	Cigares et cigarettes
Importpreis ~ Prix d'importation								
Pferde, Esel, Maultiere	CHF/St. ~ pce	10 034	43 040	...	13 498	13 837	2.5	Chevaux, ânes, mulets
Rinder	CHF/St. ~ pce	1 892	1 648	-12.9	1 761	1 797	2.1	Bovins
Schweine	CHF/St. ~ pce	684	2 683	...	1 336	595	-55.5	Porcins
Schafe oder Ziegen	CHF/St. ~ pce	362	355	-2.1	369	413	11.8	Ovins et caprins
Geflügel	CHF/St. ~ pce	3.55	5.09	43.4	3.19	4.81	50.6	Volaille
Fleisch	CHF/kg	6.74	6.72	-0.3	5.92	6.06	2.4	Viande
Rindfleisch frisch	CHF/kg	8.91	8.01	-10.1	7.85	8.55	8.9	Viande bovine fraîches ou réfrig.
Geflügelfleisch	CHF/kg	3.93	3.95	0.4	3.75	3.82	1.9	Viande de volaille
Milch und Rahm	CHF/kg	0.65	0.69	6.7	0.75	0.73	-2.3	Lait et crème
Milch und Rahm, eingedickt oder gesüsst	CHF/kg	4.75	3.49	-26.5	4.29	3.74	-12.8	Lait et crème concentré ou additionnés
Jogurt, Buttermilch, Kefir usw.	CHF/kg	1.51	1.47	-2.5	1.53	1.53	-0.3	Yogourt, babeurre, képhir etc.
Molke, Milchbestandteile	CHF/kg	2.81	2.82	0.3	3.29	3.01	-8.7	Lactosérum, composants du lait
Butter	CHF/kg	3.80	11.10	...	5.00	7.58	51.4	Beurre
Käse und Quark	CHF/kg	6.19	6.02	-2.7	6.19	6.18	-0.1	Fromage et caillebotte
Eier in der Schale	CHF/kg	1.87	1.91	1.9	1.73	1.94	12.0	Oeufs en coquilles
Eier ohne Schale	CHF/kg	2.64	2.63	-0.5	2.56	2.72	6.0	Oeufs sans coquilles
Honig	CHF/kg	4.41	4.12	-6.7	4.51	4.58	1.5	Miel
Rindersperma	CHF/Dos.	16.34	19.21	17.6	13.86	11.39	-17.9	Sperme de taureaux
Gemüse	CHF/kg	2.03	1.77	-12.6	1.91	1.69	-11.5	Légumes
Kartoffeln	CHF/kg	1.83	1.73	-5.1	1.94	1.98	1.7	Pommes de terre
Früchte	CHF/kg	1.98	1.92	-3.2	2.21	2.29	3.6	Fruits
Zitrusfrüchte	CHF/kg	1.58	1.76	11.2	1.21	1.37	12.9	Agrumes
Kernobst	CHF/kg	1.71	1.64	-4.2	1.48	1.42	-3.8	Pommes, poires et coings
Steinobst	CHF/kg	1.48	1.41	-4.4	1.92	2.13	11.1	Fruits à noyau
Kaffee	CHF/kg	4.58	4.15	-9.5	4.76	4.20	-11.7	Café
Getreide	CHF/kg	0.40	0.37	-7.9	0.35	0.33	-7.0	Céréales
Weizen	CHF/kg	0.44	0.33	-25.5	0.30	0.26	-12.3	Froment dur ou tendre
Stroh	CHF/kg	0.14	0.14	0.7	0.15	0.14	-3.5	Pailles et balles de céréales
Heu	CHF/kg	0.23	0.22	-1.1	0.22	0.23	5.2	Foin
Zubereitungen aus Rindfleisch	CHF/kg	13.35	8.60	-35.6	13.72	13.53	-1.4	Préparations et conserv. de viande
Rohr- und Rübenzucker	CHF/kg	0.52	0.52	0.0	0.54	0.55	1.9	Sucres de canne ou de betterave
Wasser ohne Zusatzstoffe	CHF/kg	0.19	0.21	8.0	0.19	0.20	7.0	Eaux non additionnées
Wasser mit Zusatzstoffen	CHF/kg	0.84	0.88	4.8	0.83	0.90	8.9	Eaux additionnées
Wein	CHF/kg	4.73	4.96	4.9	5.05	5.22	3.5	Vin

5.5 Durchschnittliche Importpreise von landwirtschaftlichen Produkten Prix moyens à l'importation de produits agricoles

Soweit nichts anderes angegeben wird, sind die Preise in CHF pro Tonne; unverzollt franko Schweizer Grenze; ZK = Zollkontingent

Es werden nur Importe von mindestens einer Tonne pro Land und Monat berücksichtigt (Ausnahme: Rindersperma).

Sans autre indication, les prix sont en CHF par tonne; non dédouanés franco frontière Suisse; ct = contingent tarifaire

Les importations sont seulement prises en compte à partir d'une tonne par pays et mois (exception: Sperme de taureaux).

Tariffnr.	Produkt.	Jahr	Monat ~ mois					
N° du tarif	Produit	Année	1/2	3/4	5/6	7/8	9/10	11/12
Milchprodukte ~ produits laitiers								
402 1000	Magermilchpulver	2015	6 609	8 125	6 288	7 174	10 390	2 333
	Lait maigre en poudre	2016	16 635	8 047	6 915	5 491		
406 1010	Mascarpone, Ricotta Romana	2015	3 940	3 817	3 783	3 699	3 789	3 785
	Mascarpone, Ricotta Romana	2016	3 881	3 670	3 778	3 442		
406 1020	Mozzarella	2015	4 374	4 473	4 507	4 461	4 587	4 552
	Mozzarella	2016	4 555	4 530	4 688	4 404		
406 1090	Frischkäse und Quark	2015	4 594	4 657	4 792	4 967	4 592	4 829
	Fromages frais et caillebotte	2016	4 633	4 728	4 775	4 834		
406 2090	Reibkäse (ohne Halbhartkäse)	2015	8 139	7 566	7 239	7 200	7 686	7 721
	Fromages râpés (sans pâte demi-dure)	2016	7 756	7 683	7 730	7 567		
406 3010	Schmelzkäse mit anerkanntem Zeugnis	2015	5 329	4 928	4 694	4 440	4 648	5 093
	Fromages fondus avec certificat reconnu	2016	5 596	4 997	4 902	4 809		
406 4010	Danablu, Gorgonzola, Roquefort	2015	6 702	6 491	6 485	6 263	6 507	6 749
	Danablu, Gorgonzola, Roquefort	2016	6 838	6 785	6 571	6 118		
406 4021	Roquefort mit Ursprungsnachweis	2015	12 771	12 752	13 113	13 069	13 355	13 342
	Roquefort avec preuve d'origine	2016	13 665	13 809	13 409	12 871		
406 4029	Weichkäse mit Schimmelbildung	2015	8 098	7 904	7 920	8 085	8 209	8 521
	Fromages à pâte molle persillés	2016	8 335	8 545	8 400	8 283		
406 4081	Halbhartkäse mit Schimmelbildung	2015	12 141	13 945	13 774	13 793	13 066	10 960
	Fromages à pâte demi-dure persillés	2016	11 141	9 552	10 984	10 410		
406 9011	Brie, Camembert, Reblochon und ähnliche	2015	7 886	7 625	7 447	7 556	7 827	8 120
	Brie, Camembert, Reblochon et pareils	2016	7 932	7 623	7 795	7 897		
406 9019	Andere Weichkäse	2015	7 610	7 429	7 155	7 313	7 447	7 769
	Autres fromages à pâte molle	2016	7 610	7 572	7 447	7 275		
406 9091	Halbhartkäse, a.n.g.	2015	7 485	7 373	6 761	6 857	6 881	6 918
	Fromages à pâte demi-dure, n.d.a.	2016	6 895	6 520	6 592	6 383		
406 9099	Hartkäse, a.n.g.	2015	7 832	7 782	7 625	7 598	8 330	8 710
	Fromages à pâte dure, n.d.a.	2016	8 595	8 306	8 209	8 175		
Eier ~ oeufs								
407 2110	Eier in Schale, ZK Nr. 9	2015	1 419	1 389	1 404	1 464	1 555	1 533
	Oeufs en coquilles, ct n° 9	2016	1 593	1 602	1 696	1 636		
Honig ~ miel								
409 0000	Honig, natürlich	2015	4 739	4 582	4 332	4 395	4 522	5 007
	Miel naturel	2016	4 857	4 792	4 683	4 118		
Rindersperma¹ ~ Sperme de taureaux¹								
511 1010	Rindersperma, ZK Nr. 12	2015	12.61	13.13	12.54	17.03	9.28	15.33
	Sperme de taureaux, ct n° 12	2016	11.86	9.10	10.85	17.95		
Kartoffeln ~ pommes de terre								
701 9010	Kartoffeln frisch oder gekühlt, ZK Nr. 14	2015	587	534	550	284	258	256
	PdT fraîches ou réfrigérées, ct n° 14	2016	397	501	587	364		
Früchte ~ fruits								
803 9000	Bananen frisch oder getrocknet	2015	1 137	1 148	1 164	1 165	1 185	1 194
	Bananes fraîches ou sèches	2016	1 160	1 147	1 140	1 112		
804 3000	Ananas frisch oder getrocknet	2015	1 105	1 176	1 115	1 110	1 215	1 158
	Ananas frais ou secs	2016	1 207	1 305	1 311	1 312		
805 1000	Orangen frisch oder getrocknet	2015	1 019	1 008	873	992	1 086	961
	Oranges fraîches ou sèches	2016	1 039	1 058	1 001	1 051		
805 5000	Zitronen frisch oder getrocknet	2015	1 182	1 246	1 566	2 018	2 202	1 813
	Citrons frais ou secs	2016	1 717	1 890	2 502	2 606		
807 1100	Wassermelonen frisch	2015	1 194	971	753	595	702	817
	Pastèques fraîches	2016	928	966	750	589		
809 3010	Pfirsiche frisch	2015	3 799	4 031	2 082	1 503	1 458	5 765
	Pêches fraîches	2016	3 647	3 543	2 198	1 662		
809 3020	Bruugnolen und Nektarinen frisch	2015	2 348	3 019	1 917	1 230	1 275	4 865
	Brugnons et nectarines frais	2016	3 091	3 183	2 018	1 389		

./.

Durchschnittliche Importpreise von landwirtschaftlichen Produkten Prix moyens à l'importation de produits agricoles

Fortsetzung
suite

Soweit nichts anderes angegeben wird, sind die Preise in CHF pro Tonne; unverzollt franko Schweizer Grenze; ZK = Zollkontingent
Es werden nur Importe von mindestens einer Tonne pro Land und Monat berücksichtigt (Ausnahme: Rindersperma).
Sans autre indication, les prix sont en CHF par tonne; non dédouanés franco frontière Suisse; ct = contingent tarifaire
Les importations sont seulement prises en compte à partir d'une tonne par pays et mois (exception: Sperme de taureaux).

Tarifrnr.	Produkt.	Jahr	Monat ~ mois					
N° du tarif	Produit	Année	1/2	3/4	5/6	7/8	9/10	11/12
Getreide zur menschlichen Ernährung ~ Céréales pour l'alimentation humaine								
1001 1921	Hartweizen, ZK Nr. 26	2015	392	437	393	527	429	410
	Blé dur, ct n° 26	2016	421	368	366	197		
1001 9921	Weizen und Mengkorn, ZK Nr. 27	2015	415	335	-	425	517	403
	Blé tendre, ct n° 27	2016	409	402	-	308		
1006 3090	Reis geschliffen, poliert oder glasiert	2015	1 101	1 134	1 206	1 179	1 130	1 097
	Riz blanchi, poli ou glacé	2016	1 118	1 023	997	1 059		
Getreide zu Futterzwecken ~ céréales pour l'alimentation des animaux								
1001 9939	Futterweizen	2015	223	220	203	404	302	238
	Blé fourrager	2016	207	195	292	206		
1003 9059	Gerste	2015	210	201	258	368	291	331
	Orge	2016	232	205	227	282		
1004 9039	Hafer	2015	237	237	218	220	237	228
	Avoine	2016	236	243	240	237		
1005 9039	Mais	2015	233	218	210	221	215	273
	Maïs	2016	222	234	221	212		
Eiweissfuttermittel ~ aliments protéiques pour animaux								
2303 1011	Kartoffelprotein	2015	1 105	1 116	1 137	1 167	1 182	1 079
	Protéine de pommes de terre	2016	1 148	1 124	1 203	1 248		
2304 0010	Sojaextraktionsschrot und -ölkuchen	2015	588	567	521	512	529	514
	Tourteaux de soja	2016	508	491	480	504		
2306 4110	Rapsextraktionsschrot und -ölkuchen	2015	281	262	270	274	274	263
	Tourteaux de colza	2016	252	263	264	254		

¹ In CHF pro Dose

¹ En CHF par dose

Eidgenössische Zollverwaltung (EZV)

Administration fédérale des douanes (AFD)

Importpreise einiger Produkte Prix à l'importation de quelques produits

— 2016 — 2015 — 2014

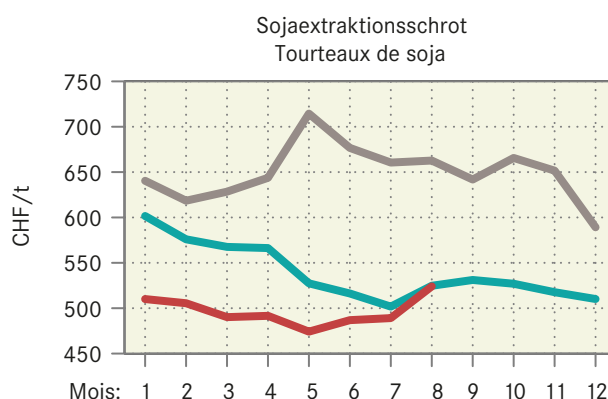
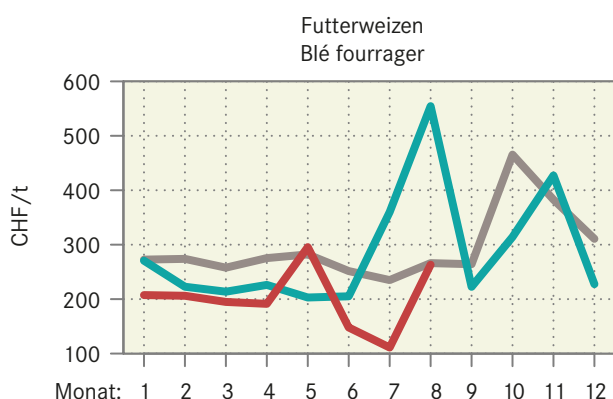
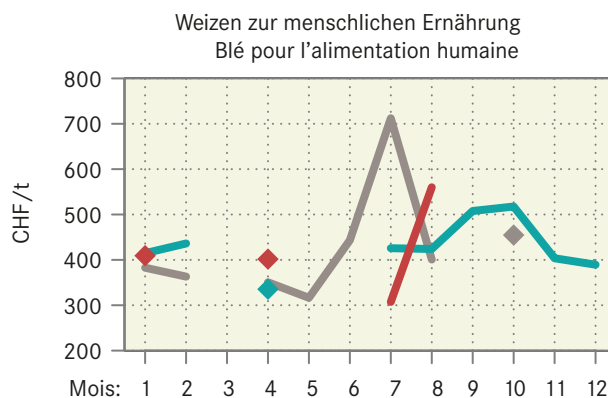
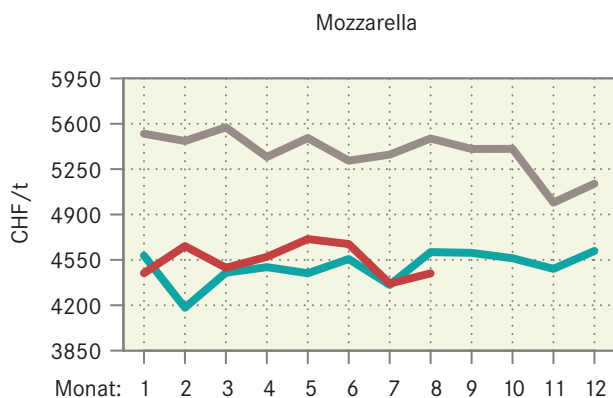

6. Preise ~ Prix

Die Preise für Bankvieh lagen wie bereits im August auch im September unter dem Niveau des Vorjahresmonats, stiegen aber gegenüber dem Juli 2016 an. Die Preise für Schlachtkühe nahmen im September weiter ab und fielen bei den VK T3 QM beinahe auf das Niveau von August 2014 (Tabelle 6.4). Bei den Natura-Beef T3 fielen die Preise im September erstmals unter das Preisniveau von 2015 (Tabelle 6.5). Auch die Preise für Tränkekälber nahmen gegenüber dem Vormonat ab (Tabelle 6.6). Die Preisabnahme bei den Jagern und Schlachtschweinen fiel im September 2016 gegenüber dem Vormonat nicht mehr so stark aus wie noch im August (Tabelle 6.8). Während die Preise für Weidelämmer im September lediglich um zwei Rappen gegenüber dem Vormonat sanken, stiegen die Preise für Lämmer an. Die Preise für Schlachtschafe blieben konstant (Tabelle 6.9). Der Produzentenpreisindex landwirtschaftlicher Erzeugnisse sank im August gegenüber dem Vorjahresmonat leicht um 0.4%. Während die pflanzliche Erzeugung um 1.9% zunahm, sank die tierische Erzeugung um 1.7% (Tabelle 6.14). Auch der Einkaufspreisindex landwirtschaftlicher Produktionsmittel nahm im August 2016 um 2.7% gegenüber dem Vorjahresmonat ab. Dies vor allem auf Grund tieferer Preise für Energie- und Schmierstoffe sowie Düngemittel (Tabelle 6.17). International nahmen die Preise für Milchprodukte im September 2016 gegenüber dem Vormonat zu und lagen über dem Preisniveau vom Vorjahr (Tabelle 6.30). Die Schlachtschweinepreise in unseren Nachbarländern lagen im August 2016 über den Werten des Vorjahresmonats. Die Preise für Schlachtkühe verzeichneten hingegen in der gleichen Zeitperiode eine Abnahme (Tabelle 6.31).

Comme en août, en septembre le prix du bétail d'étable était inférieur au niveau du même mois de l'année précédente, mais il a augmenté par rapport à juillet 2016. Les prix des vaches de boucherie ont continué de descendre en septembre et sont presque retombés au niveau d'août 2014 pour les vaches AQ de classe T3 destinées à la transformation (tableau 6.4). Pour les animaux Natura-Beef de classe T3, le prix de septembre est tout d'abord tombé sous le niveau de 2015 (tableau 6.5). Les prix pour les veaux d'engrais ont aussi reculé par rapport au mois précédent (tableau 6.6). En septembre 2016, le recul des prix pour les gorettes et les porcs de boucherie par rapport au mois précédent n'était plus aussi important qu'en août (tableau 6.8). En septembre, le prix des agneaux de pâturages n'a baissé que de 2 ct. par rapport au mois précédent et le prix des agneaux a augmenté. Le prix des moutons de boucherie est resté constant (tableau 6.9). L'indice des prix à la production agricole a reculé de 0,4 % en août par rapport au même mois de l'année précédente. Alors que la production végétale a progressé de 1,9 %, la production animale a reculé de 1,7 % (tableau 6.14). L'indice des prix d'achat des moyens de production agricole a aussi augmenté de 2,7 % en août 2016 par rapport au même mois de l'année précédente. Cela s'explique notamment par les prix plus bas pour l'énergie, les lubrifiants et les engrais (tableau 6.17). Au niveau international, les prix pour les produits laitiers ont augmenté en septembre 2016 par rapport au mois précédent et ils dépassent le niveau des prix de l'année précédente (tableau 6.30). En août 2016, le prix des porcs de boucherie dans les pays voisins dépassait les valeurs du même mois de l'année précédente. Le prix des vaches de boucherie a accusé un recul pendant la même période (tableau 6.31).

6.1 Produzentenpreisindex Rohholz Indice des prix à la production des bois bruts

Basis Sept.-Okt. 2015 = 100, Base sept.-oct. 2015 = 100

Sortimente Regionen	2015		2016			Assortiments Régions
	Sept.-Okt. Sept.-oct.	Nov.-Dez. Nov.-déc.	Jan.-Feb. Janv.-fév.	März-Apr. Mars-Avr.	Mai-Juni Mai-Juin	
Rohholz	100.0	100.2	100.7	100.1	99.5	Bois bruts
Säge-Rundholz	100.0	100.0	100.0	99.7	99.0	Grumes de sciage
Säge-Rundholz, Nadelholz	100.0	100.1	100.0	99.8	99.0	Grumes de sciage: résineux
Säge-Rundholz, Laubholz	100.0	100.0	100.0	98.6	98.6	Grumes de sciage: feuillus
Industrieholz	100.0	100.0	100.0	95.4	95.4	Bois d'industrie
Spanplattenholz	100.0	100.0	100.0	90.8	90.8	Bois à panneaux
Schleifholz/Papierholz, 1. Klasse						Bois de râperie (bois à papier), 1ère classe (RR1)
(SN1)	100.0	100.0	100.0	99.7	99.7	
Energieholz (Brennholz)	100.0	100.4	102.2	102.2	101.4	Bois d'énergie

Bundesamt für Statistik (BFS)

Office fédéral de la statistique (OFS)

6.2 Realisierte Bruttopreise an Nutztviehauktionen Prix bruts réalisés lors de mises de bétail

Mittlere Bruttopreise vor Abzug der Auslagen für Futter- und Standgeld sowie Transport und Vermittlung.

Anzahl verkaufte Tiere in Klammern.

Prix bruts moyens avant déduction des frais d'affouragement, d'inscription, de transport et de l'indemnité de l'intermédiaire.

Nombre d'animaux vendus entre parenthèses.

Kategorie - Rasse	2014		2015		2016				Catégorie - race		
					Juli	August	September				
						juillet	août	septembre			
Kühe									Vaches		
Braunvieh	3047	(590)	3039	(588)	3146	(15)	3008	(19)	3321	(140)	Brune
Fleckvieh	3112	(2500)	3156	(2027)	3432	(86)	3215	(252)	3058	(164)	Tachetée rouge
Holstein	3196	(144)	3216	(194)	3182	(19)	3150	(10)	3288	(4)	Holstein
Rinder									Génisses		
Milchrassen									Races laitières		
Braunvieh	2479	(34)	2874	(48)			2391	(11)	...	(1)	Brune
Fleckvieh	2907	(295)	3067	(351)	2800	(3)	3020	(26)	2943	(54)	Tachetée rouge
Holstein	3060	(15)	3009	(11)			2920	(15)	2235	(16)	Holstein
Fleischrassen									Races à viande		
Angus	4237	(35)	4180	(30)			-	-	-	-	Angus
Limousin	4573	(22)	4361	(28)			-	-	-	-	Limousin
Simmental Mast	4270	(23)	4116	(30)			-	-	-	-	Simmental d'engraissement
Fleischrassen									Races à viande		
Kreuzungen	3516	(69)	3517	(63)			-	-	-	-	Croisements
Kühe und Rinder									Vaches et génisses		
Milchrassen									Races laitières		
Braunvieh	3078	(187)	3582	(145)			3300	(20)	3300	(46)	Brune
Fleckvieh	3087	(189)	3171	(87)			-	-	3272	(62)	Tachetée rouge
Zuchtkälber									Veaux d'élevage		
Milchrassen									Races laitières		
Braunvieh	1063	(89)	1078	(128)			907	(6)	911	(14)	Brune
Fleckvieh	1009	(241)	990	(197)			1079	(9)	...	(1)	Tachetée rouge
Zuchtstiere									Taureaux d'élevage		
Milchrassen									Races laitières		
Braunvieh	2679	(35)	2591	(40)			-	-	-	-	Brune
Fleckvieh	3143	(155)	3045	(23)			-	-	-	-	Tachetée rouge
Holstein	3022	(73)	3031	(78)			-	-	-	-	Holstein
Fleischrassen									Races à viande		
Angus	4844	(36)	5036	(33)			-	-	4554	(13)	Angus
Limousin	5270	(76)	5830	(74)			-	-	5160	(25)	Limousin
Simmental Mast	4700	(12)	4753	(15)			-	-	4620	(10)	Simmental d'engraissement
Charolais	4843	(7)	4740	(10)			-	-	4100	(4)	Charolais

Organisatoren von Zucht- und Nutztviehauktionen

Organisateurs de mises de bétail

Realisierte Preise an Nutztviehauktionen Prix bruts réalisés lors de mises de bétail

— 2016 — 2015 — 2014 — 2013

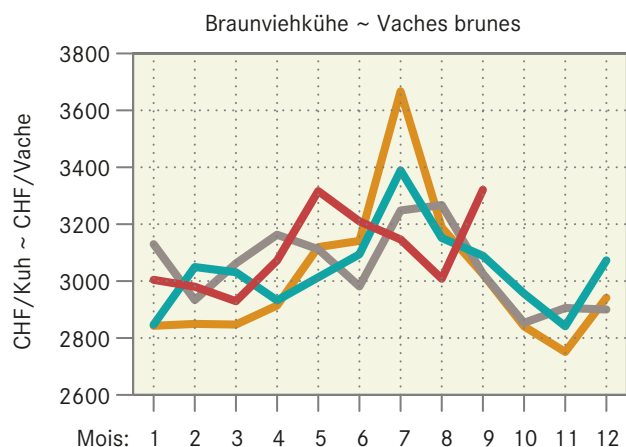
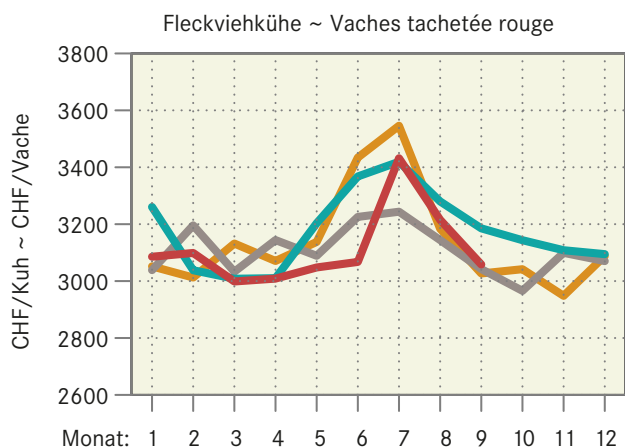

6.3 Auf überwachten Schlachtviehmärkten realisierte Preise Prix réalisés sur des marchés surveillés

Franken pro kg LG, MwSt inbegriffen ~ Francs par kg PV, TVA incluse

Jahr	Monat	CHTAX	Jeune bétail JB		Muni MT		Génisses RG		Jungkühe RV		Vaches VK	
Année	Mois		CHF/kg	Nombre d'animaux	CHF/kg	Anz. Tiere	CHF/kg	Nombre d'animaux	CHF/kg	Anz. Tiere	CHF/kg	Nombre d'animaux
2016	Mai	C	6.75	68	5.35	16	5.20	10	...	1	...	-
		H	6.65	125	5.37	12	5.04	20	...	-	4.47	31
		T	6.40	639	4.69	22	4.59	109	4.22	70	4.10	521
		A	4.82	22	4.23	5	4.00	33	3.80	45	3.64	234
	Juni	X	4.05	6	...	2	3.72	5	...	-	3.21	308
		C	6.92	101	5.75	14	5.50	8	...	-	...	1
		H	6.78	236	5.50	13	5.45	21	4.80	2	4.64	10
		T	6.61	820	4.86	34	4.70	117	4.34	48	4.21	506
	Juli	A	5.24	46	4.52	5	4.19	26	3.89	42	3.81	230
		X	4.06	7	3.90	3	3.41	4	...	-	3.26	345
		C	6.97	29	5.87	10	...	-	...	-	4.55	1
		H	6.85	78	5.98	11	5.34	14	...	1	4.57	11
	August	T	6.57	314	5.04	22	4.78	77	4.36	58	4.18	480
		A	5.37	16	4.19	10	4.10	20	3.52	48	3.69	227
		X	4.01	6	3.47	3	...	1	...	-	3.15	398
		C	6.99	37	5.59	15	5.45	4	...	-	...	-
		H	6.86	81	5.45	23	5.30	10	...	1	4.11	11
		T	6.45	372	4.87	19	4.54	63	3.94	49	3.69	337
		A	4.75	11	4.18	3	4.03	16	3.40	33	3.30	132
		X	3.95	6	3.57	4	3.35	6	...	-	2.76	232

Proviande und Freiburgische Viehverwertungsgenossenschaft

Proviande et Coopérative fribourgeoise pour l'écoulement du bétail

Preise auf den überwachten Märkten Prix sur les marchés surveillés

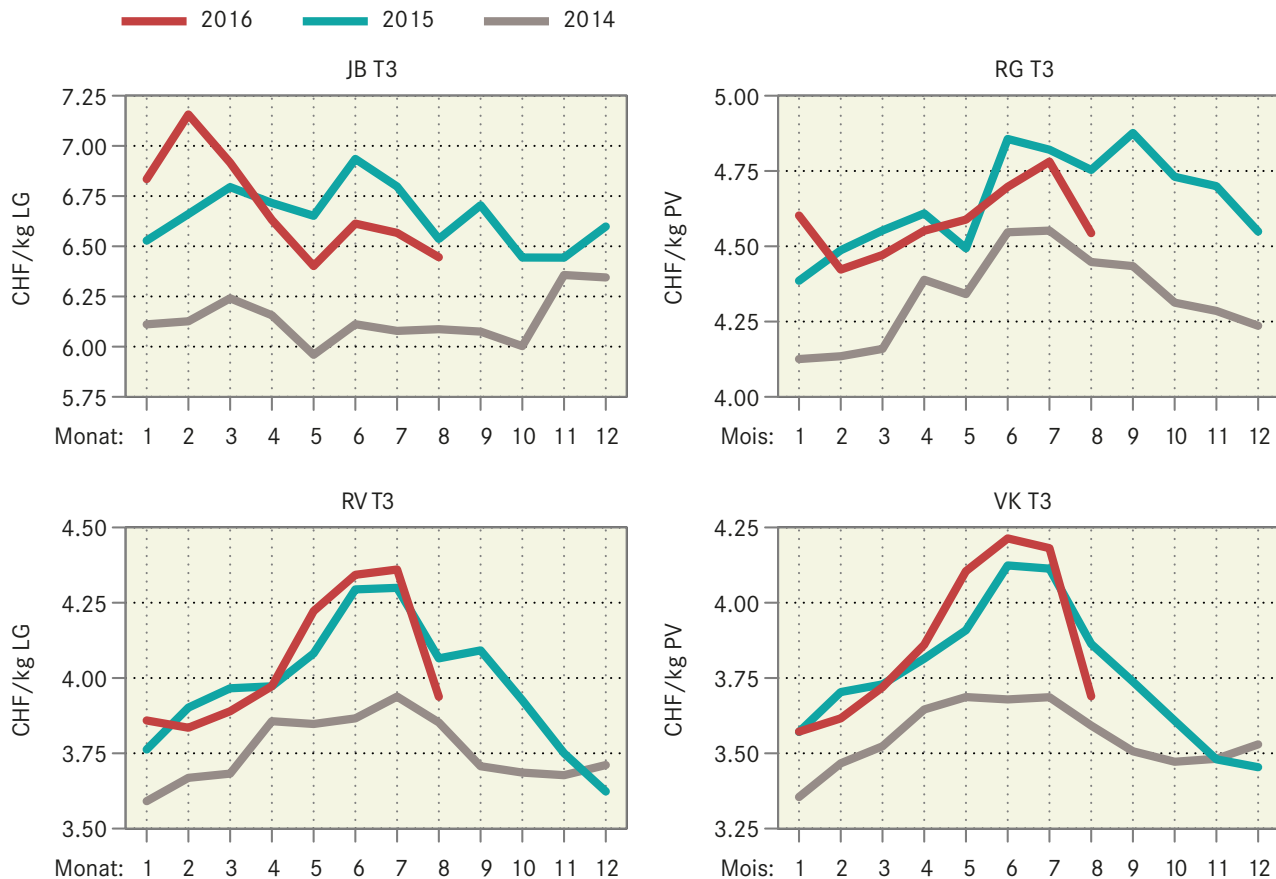

6.4 Realisierte Schlachtviehpreise für Rindvieh Prix réalisés du bétail bovin de boucherie

Preise in CHF pro kg Schlachtgewicht franko Schlachthof, MwSt inbegriffen ~ Prix en CHF par kg poids mort franco abattoir, TVA incluse

Kategorie	Jahresmittel, Monate ¹ ~ Moyenne annuelle, mois ¹						Catégorie		
	2014		2015		2016				
					Juni	Juli		August	September
					juin	juillet	août	septembre	
Qualitätsmanagement Schweizer Fleisch (QM)									Assurance Qualité Viande Suisse (AQ)
Muni MT T3	8.41	9.05	9.01	9.26	9.23	9.33			Taureaux MT T3
Rinder RG T3	8.39	9.05	8.99	9.24	9.23	9.33			Génisses RG T3
Ochsen OB T3	8.41	9.04	9.00	9.25	9.22	9.33			Ochsen OB T3
Rinder/Jungkühe RV T3	7.73	8.18	8.71	8.77	8.06	7.95			Génisses/jeunes vaches T3
Kühe VK T3	7.37	7.74	8.40	8.48	7.56	7.36			Vaches VK T3
Kühe VK A3	6.51	6.89	7.49	7.63	6.73	6.53			Vaches VK A3
Jungvieh JB T3 ²	6.30	6.85	6.56	6.69	6.50	6.40			Jeune bétail JB T3 ²
Label IP-Suisse									Label PI-Suisse
Muni MT T3	8.90	9.53	9.32	9.69	9.72	9.89			Taureaux MT T3
Rinder RG T3	8.84	9.54	9.26	9.62	9.69	9.85			Génisses RG T3
Kühe VK T3	7.59	7.93	8.45	8.49	7.66	7.48			Vaches VK T3
Label TerraSuisse									Label TerraSuisse
Muni MT T3	8.93	9.61	9.43	9.84			Taureaux MT T3
Rinder RG T3	8.94	9.73	9.40	9.84			Génisses RG T3
Kühe VK T3	7.57	7.94	8.60	8.68			Vaches VK T3
Label Bio Suisse									Label Bio Suisse
Muni MT T3	8.73	9.48	9.29	9.50	9.50	9.59			Taureaux MT T3
Rinder RG T3	8.73	9.45	9.29	9.50	9.50	9.59			Génisses RG T3
Kühe VK T3	7.99	8.50	9.05	9.19	8.76	8.30			Vaches VK T3

¹ Monatspreise berechnet anhand der in den Schlachthöfen erhobenen Wochenpreise (gewichtet nach Arbeitstagen)

² Tiere zur Weitermast, CHF/kg LG

¹ Prix mensuels calculés sur la base des prix hebdomadaires réalisés dans les abattoirs (pondérés en fonction des jours de travail)

² Bêtes d'engraissement, CHF/kg PV

Proviande

Proviande

Realisierte Schlachtviehpreise für grosses Rindvieh Prix réalisés du gros bétail bovin

Nach Jahr und Monat, in CHF/kg SG ~ Par an et mois, en CHF/kg PM

— 2016 — 2015 — 2014

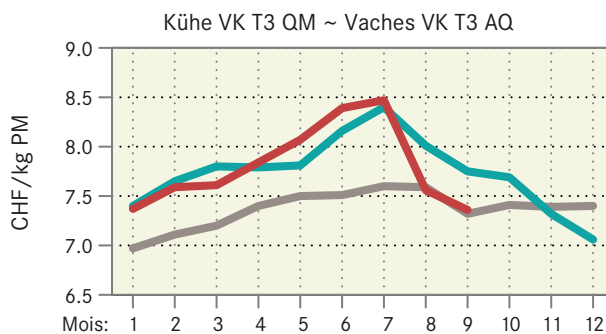
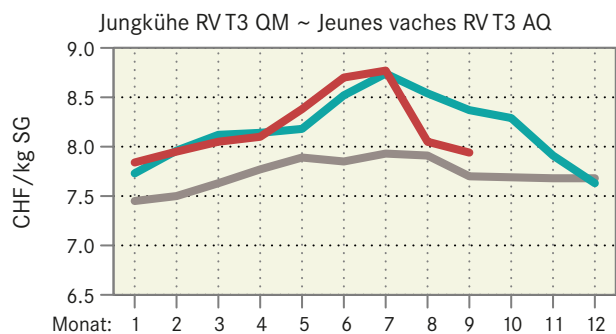
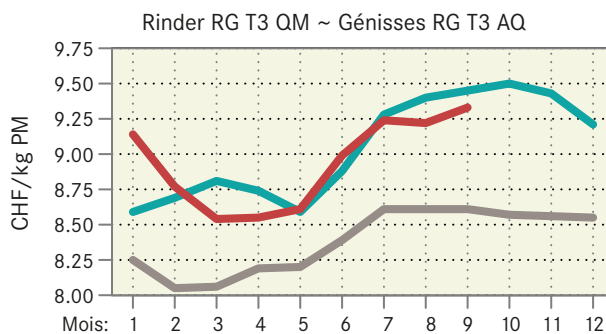
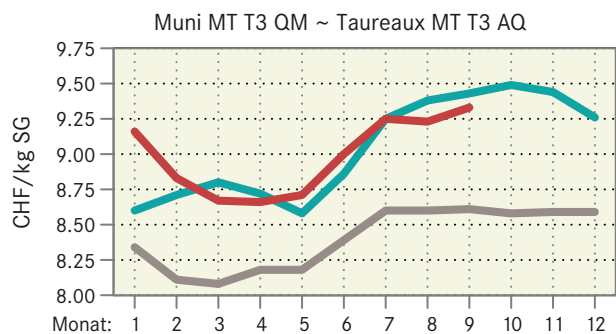

6.5 Realisierte Schlachtviehpreise für Kälber und Natura-Beef Prix réalisés des veaux de boucherie et des Natura-Beef

Preise in CHF pro kg Schlachtgewicht franko Schlachthof, MwSt inbegriffen.
Berechnet anhand der in den Schlachthöfen erhobenen Wochenpreise (gewichtet nach Arbeitstagen)
Prix en CHF par kg poids mort franco abattoir, TVA incluse. Prix mensuels calculés sur la base des prix hebdomadaires réalisés dans les abattoirs (pondérés en fonction des jours de travail)

Kategorie	Jahresmittel, Monate ~ Moyenne annuelle, mois						Catégorie
	2014	2015	2016				
			Juni juin	Juli juillet	August août	September septembre	
Kälber KV T3							Veaux KV T3
QM Schweizer Fleisch	13.73	13.87	12.44	12.89	13.24	14.84	AQ Viande Suisse
Label Coop Naturafarm	15.66	15.84	14.41	14.84	15.18	16.78	Label Coop Naturafarm
Label IP-Suisse	14.51	15.40	13.40	13.78	14.40	16.10	Label PI-Suisse
Natura-Beef T3	10.85	11.35	11.34	11.54	11.60	11.71	Natura-Beef T3

Proviande

Proviande

Realisierte Schlachtviehpreise für Kälber und Natura-Beef Prix réalisés des veaux et des Natura-Beef

Nach Jahr und Monat, in CHF/kg SG ~ Par an et mois, en CHF/kg PM

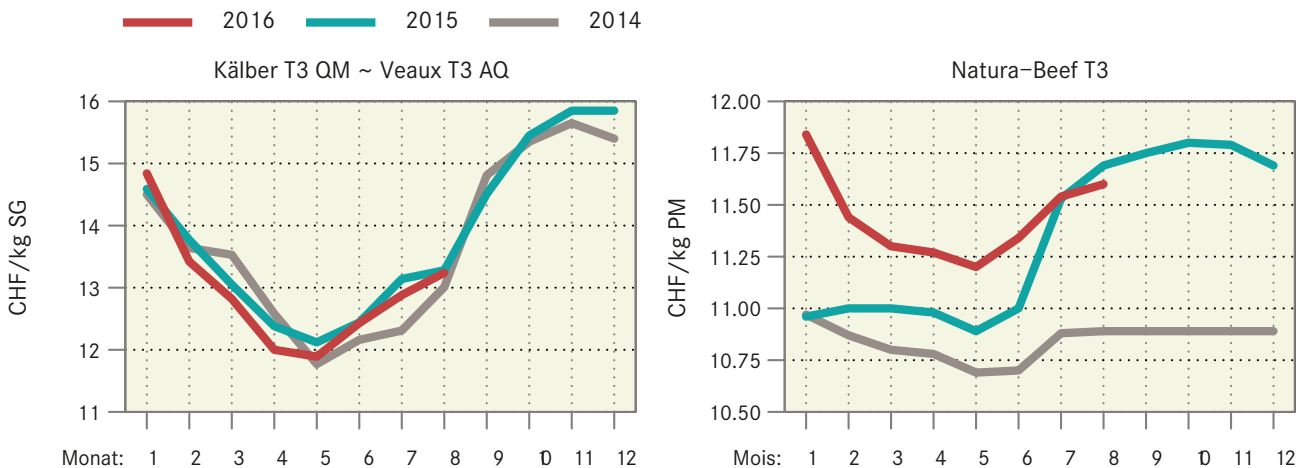

6.6 Preise für Tränkekälber Prix pour des veaux d'engrais

Franken pro kg LG, ab Stall, MwSt inbegriffen ~ Francs par kg PV, départ ferme, TVA inclus

Kategorie / Börse	Jahresmittel, Monate ~ Moyenne annuelle, mois						Catégorie / Bourse
	2014	2015	2016				
				Juni juin	Juli juillet	August août	
Tränker AA ¹							Veau d'engrais AA ¹
männlich	11.37	11.77	11.46	10.95	mâle
weiblich	10.21	10.75	10.39	9.83	femelle
Tränker AB ¹							Veau d'engrais AB ¹
männlich	9.21	9.59	9.52	9.10	mâle
weiblich	8.16	8.56	8.53	8.13	femelle
Tränker A+ ¹	6.47	6.79	6.91	6.51	Veau d'engrais A+ ¹
Tränker A ¹	5.41	5.73	5.75	5.46	Veau d'engrais A ¹
Tränker B ¹	4.47	4.88	5.00	4.67	Veau d'engrais B ¹
Labeltränker männlich ²							Veau d'engrais sous label mâle ²
Bio-Weide-Beef	9.32	10.85	12.59	13.21	12.81	12.26	Boeuf des prairies bio
Mastrasse Bio	8.99	10.67	12.28	12.78	12.31	11.83	Race à viande bio
SwissPrimVeal	9.34	10.98	12.26	12.86	12.65	12.14	SwissPrimVeal
Labeltränker weiblich ²							Veau d'engrais sous label femelle ²
Bio-Weide-Beef	7.43	9.62	11.37	11.94	11.51	10.96	Boeuf des prairies bio
Mastrasse Bio	7.12	9.58	11.18	11.78	11.31	10.83	Race à viande bio
SwissPrimVeal	7.53	9.72	11.13	11.68	11.60	11.14	SwissPrimVeal

¹ Realisierte Preise gemäss Angaben Proviande

² Preise gemäss Angaben der Labelinhaber

¹ Prix réalisés selon Proviande

² Prix selon les détenteurs de labels

Verschiedene Quellen

Sources diverses

Realisierte Preise für Tränkekälber Prix réalisés pour des veaux d'engrais

— 2016 — 2015 — 2014

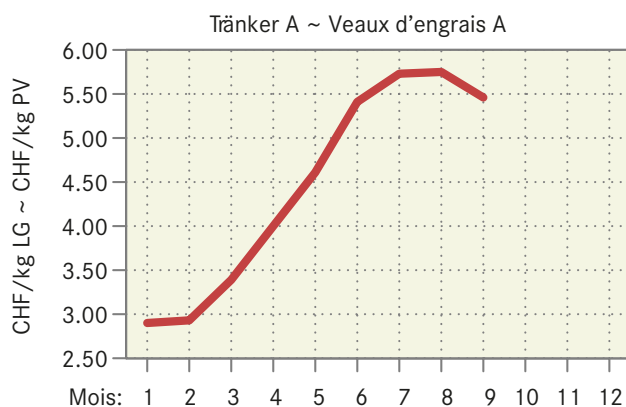
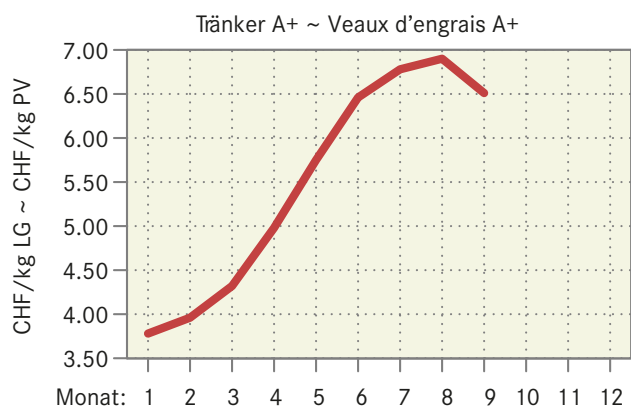
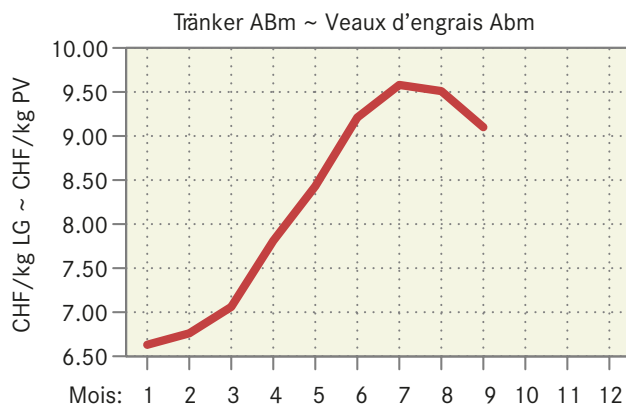
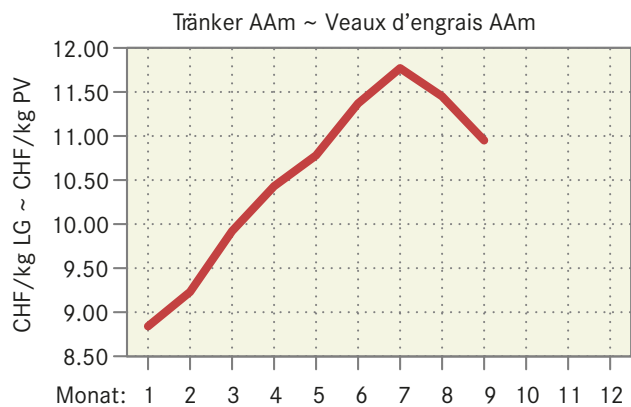

6.7 An den Zuchtstiermärkten in Zug, Thun und Boule erzielte Preise Prix réalisés aux marchés des taureaux d'élevage de Zoug, de Thoune et de Boule

Jahre Années	Datum im September Date en septembre	Anzahl verkaufte Stiere ¹ - Nombre de taureaux vendus ¹				Erlös der Züchter, Fr. je Stier - Recette des éleveurs, Fr. par taureau			
		bis 1-jährig jusqu'à 1 an	1 - 2-jährig 1 à 2 ans	über 2-jährig plus de 2 ans	Total	bis 1-jährig jusqu'à 1 an	1 - 2-jährig 1 à 2 ans	über 2-jährig plus de 2 ans	Mittel moyenne
		Stiere der Braunviehrasse, Zug - Taureaux de la race brune, Zoug							
2006	6./7.	47	15	2	64	2 761	3 220	3 250	2 884
2007	5./6.	34	16	2	52	2 894	3 244	3 000	3 006
2008	10./11.	31	32	1	64	3 095	3 145	2 000	3 103
2009	9./10.	30	11	4	45	2 708	3 327	3 275	2 910
2010	8./9.	36	11	3	49	2 881	2 963	3 800	2 969
2011	7./8.	39	13	-	52	2 667	2 642	-	2 661
2012	5./6.	41	4	1	46	2 691	2 700	3 800	2 716
2013	4./5.	29	5	1	35	2 650	2 670	3 000	2 679
2014	10./11.	30	4	1	35	2 673	2 900	5 000	2 766
2015	9./10.	33	5	2	40	2 438	2 960	3 200	2 591
2016	8	32	10	1	43	2 567	3 040	3 800	2 706
Stiere der Simmentaler Fleckviehrasse, Thun - Taureaux de la race tachetée rouge, Thoune									
2006	19.21.	165	40	-	205	2 948	2 981	-	2 954
2007	18.-20.	158	40	-	198	3 101	3 306	-	3 140
2008	16.-17.	149	53	-	202	3 121	3 320	-	3 164
2009	15.-16.	-	-	-	172	-	-	-	3 210
2010	14.-15.	-	-	-	182	-	-	-	3 084
2011	20.-21.	-	-	-	161	-	-	-	3 110
2012	18.-19.	-	-	-	148	-	-	-	3 070
2013	17.-18.	-	-	-	147	-	-	-	3 133
2014	16.-17.	-	-	-	134	-	-	-	3 153
2015	15.-16.	-	-	-	-	-	-	-	-
2016	13.-14.	-	-	-	-	-	-	-	-
Stiere der Simmentaler Fleckviehrasse, Bulle - Taureaux de la race tachetée rouge, Bulle									
2006	26.-27.	175	130	-	305	3 244	3 372	-	3 283
2007		-	-	-	-	-	-	-	-
2008	25	84	30	11	125	2 984	3 539	3 575	3 169
2009	30	86	35	7	128	2 847	3 121	3 196	2 941
2010	21.-22.	65	32	-	109	2 736	3 015	-	2 892
2011	27.-28.	73	25	-	105	2 750	3 158	-	2 855
2012	25.-26.	74	30	9	113	2 694	2 963	3 211	2 805
2013	24.-25.	65	22	8	93	2 722	3 124	3 091	2 842
2014	20	49	25	20	94	2 843	3 117	3 403	3 035
2015	19	59	31	11	101	2 743	3 345	3 720	3 034
2016	20	59	23	5	87	2 884	3 161	3 593	2 998

¹ Tiere, auf die sich die Angaben über den Verkaufspreis beziehen

¹ Animaux servant comme base pour l'indication des prix de ventes

Angaben der Verbände, Meldungen der Verkäufer zur Berechnung der Vermittlungsprovision

Indications des Fédérations, annonces des vendeurs pour le calcul des provisions de vente

6.8 Preise für Jager und Schlachtschweine Prix des goretts et des porcs de boucherie

MwSt inbegriffen ~ TVA incluse

Kategorie	Preisbasis ¹	Jahresmittel, Monate ~ Moyenne annuelle, mois							Catégorie
		Base du prix ¹	2014	2015	2016				
					Juni juin	Juli juillet	August août	September septembre	
Jager, CHF/kg LG									Goretts, CHF/kg PV
SGD-A 20 kg QM ²	A	6.06	5.01	5.89	5.32	4.43	4.10		SSP-A 20 kg AQ ²
SGD-A 20 kg Bio ³	A	11.49	11.85	12.70	12.60	12.30	12.10		SSP-A Bio ³
Schlachtschweine, CHF/kg SG									Porcs de boucherie, CHF/kg PM
QM ⁵	B	4.38	3.70	4.54	4.55	4.05	3.85		AQ ⁵
QM ⁴	A	4.14	3.45	4.29	4.30	3.81	3.60		AQ ⁴
Coop NaturaFarm ⁴	A	4.64	3.95	4.79	4.80	4.29	4.10		Coop NaturaFarm ⁴
IP-Suisse ⁴	A	4.43	3.70	4.64	4.63	4.07	3.85		PI-Suisse ⁴
SwissPrimPorc ³	B	5.32	4.63	5.47	5.48	4.97	4.78		SwissPrimPorc ³
Fidelio ³	B	7.30	7.40	7.70	7.70	7.60	7.53		Fidelio ³
Bio ⁴	A	7.30	7.40	7.70	7.70	7.62	7.53		Bio ⁴
Abgehende Zuchtschweine, CHF/kg SG									Truies de réforme, CHF/kg PM
Konventionell ⁵	A	2.75	1.96	1.70	1.70	1.70	1.70		Conventionnelles ⁵
Bio ³	B	3.74	3.32	3.20	3.20	3.20	3.20		Bio ³

¹ Preisbasis: A) Preis ab Stall, B) Preis franko Schlachthof

² Gesamtschweizerische Ferkelbörse

³ Nach Angabe des Labelinhabers

⁴ Realisierte Preise Proviande

⁵ Schlachthofumfrage SBV

¹ Base du prix: A) prix départ ferme, B) prix franco abattoir

² Bourse suisse de porcelets

³ Selon indication du détenteur du label

⁴ Prix réalisés de la Proviande

⁵ Enquête de l'USP auprès des abattoirs

Verschiedene Quellen

Sources diverses

Preisentwicklung der Jager und der Schlachtschweine Evolution des prix des goretts et des porcs de boucherie

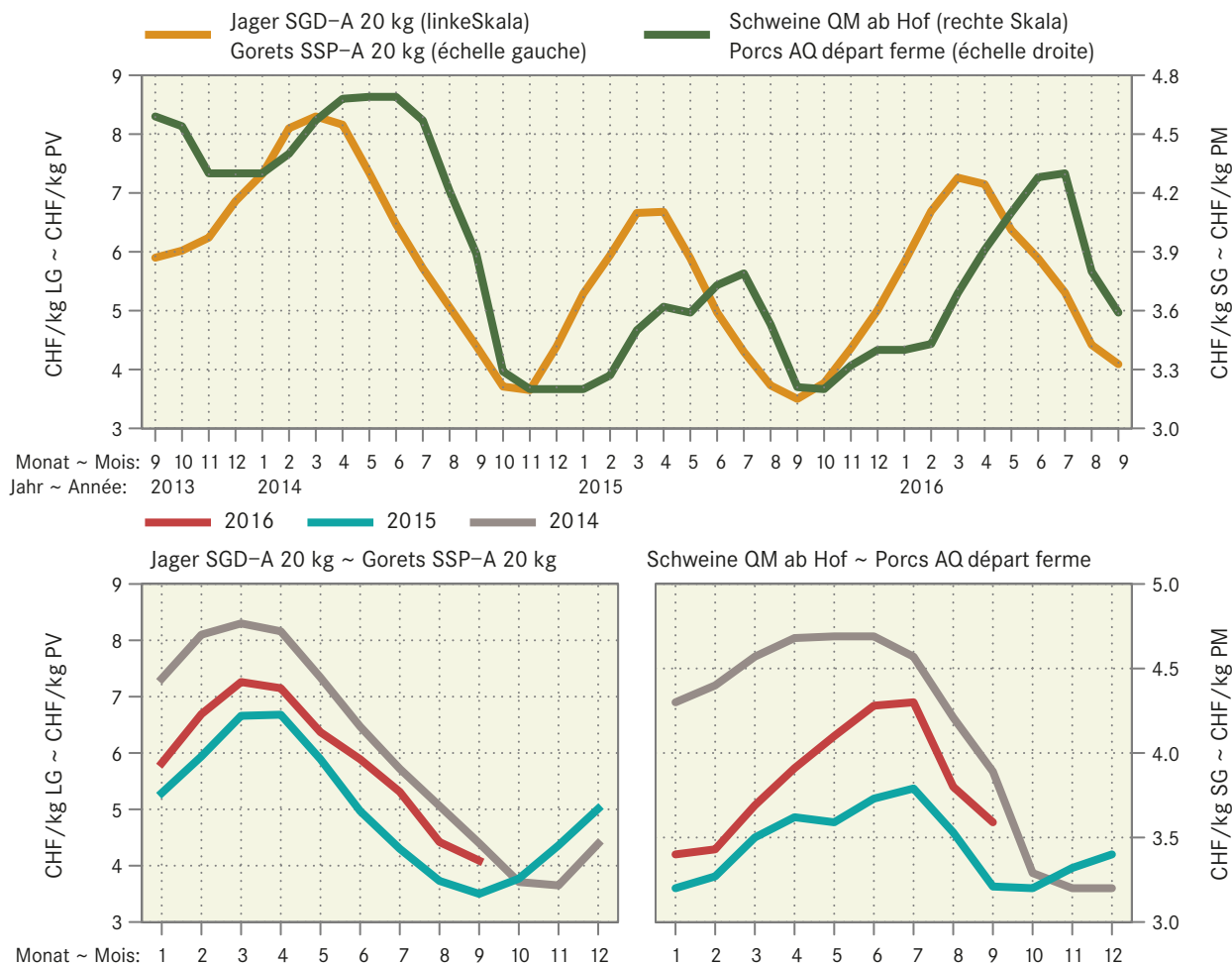

6.9 Preise für Lämmer und Schafe Prix pour agneaux et moutons

MwSt inbegriffen ~ TVA incluse

Kategorie	Preisbasis ¹ Base du prix ¹	Jahresmittel, Monate ~ Moyenne annuelle, mois							Catégorie
		2014	2015	2016	Juni juin	Juli juillet	August août	September septembre	
Weidelämmer, CHF/kg LG QM ² , T3	B	4.93	4.99	5.74	5.68	5.37	5.35	Agneaux de pâturage, CHF/kg PV AQ ² , T3	
Lämmer, Fr./kg SG QM ² , T3	B	11.64	12.20	12.57	12.60	12.69	13.00	Agneaux, fr/kg PM AQ ² , T3	
IP-Suisse	A	12.14	12.80	13.20	13.25	13.27	13.54	PI-Suisse	
Bio, T3	A	13.64	14.54	14.59	15.00	15.00	15.00	Bio, T3	
Schafe, Fr./kg SG SM 2, QM ² , T3	B	8.74	9.55	9.85	9.85	9.85	9.85	Moutons, fr/kg PM SM 2, AQ ² , T3	
SM 4-8, QM ² , T3	B	4.87	5.29	5.70	5.70	5.70	5.70	SM 4-8, AQ ² , T3	

¹ A) franko Schlachthof; B) auf dem Markt

² Wochenpreise Proviande

¹ A) franco abattoir; B) sur le marché

² Prix hebdomadaires Proviande

Verschiedene Quellen

Sources diverses

Preise für Lämmer und Schafe Prix pour agneaux et moutons

— 2016 — 2015 — 2014

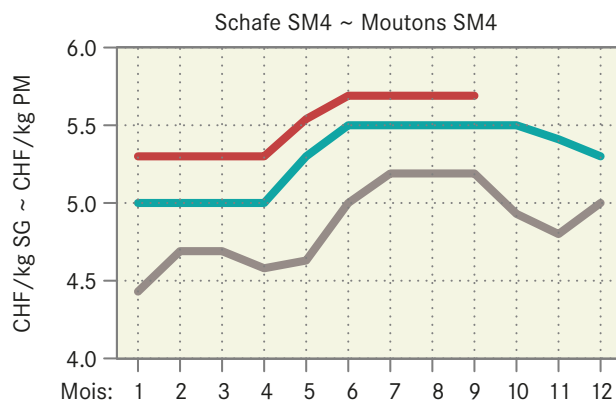
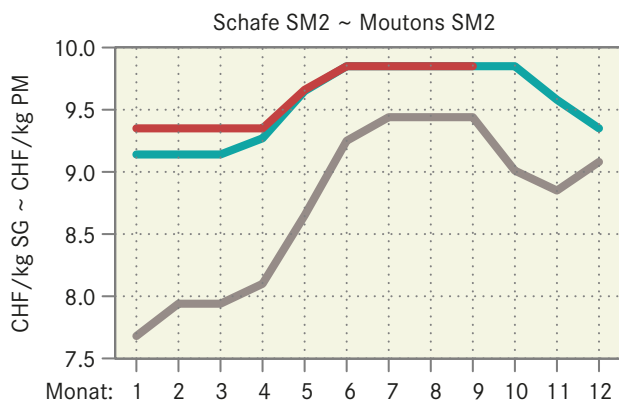
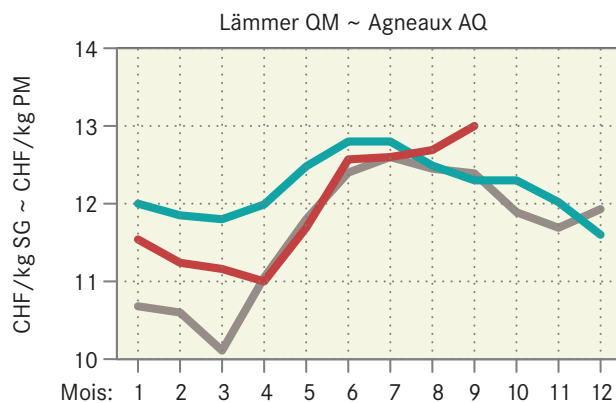
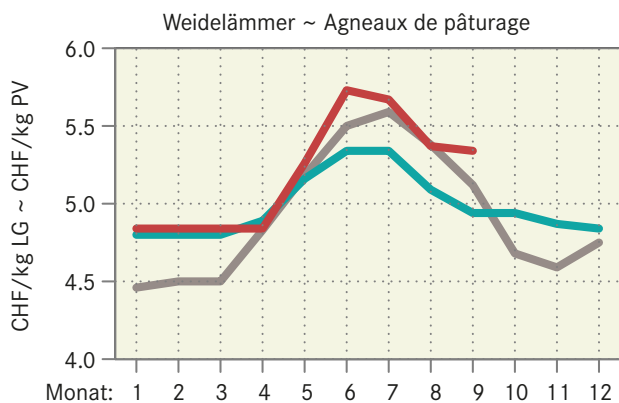

6.10 Produzentenmilchpreis Prix du lait à la production

In CHF pro 100 kg, MwSt inbegriffen ~ En CHF par 100 kg, TVA incluse

Jahre ~ Année	Monate ~ mois												Type du lait
	Milchart												
	Jan	Feb	Mrz	Apr	Mai	Jun	Jul	Aug	Sep	Okt	Nov	Dez	
	Jan	Fév	Mars	Avr	Mai	Juin	Juil	Août	Sep	Oct	Nov	Déc	
2013													2013
Verkehrsmilch	63.22	62.89	62.49	62.06	62.24	66.05	67.74	68.30	69.65	70.00	70.87	70.18	Lait commercialisé
Industriemilch	59.86	59.87	59.30	59.44	58.83	62.84	64.42	65.27	66.57	67.52	67.40	67.82	Lait d'usine
verkäste Milch	67.46	67.34	66.25	65.72	66.35	69.86	71.03	71.86	73.27	72.95	72.88	73.27	Transf. en fromage
Milch gewerbl. Käsereien	71.16	71.70	71.27	70.79	71.71	73.47	74.25	74.44	75.75	76.21	76.65	76.48	Fromageries artisanales
Biomilch	76.27	74.67	74.31	73.85	73.82	76.81	81.25	82.36	83.20	79.76	78.51	78.61	Lait bio
2014													2014
Verkehrsmilch	70.32	69.85	69.05	67.58	67.67	68.50	69.04	69.16	69.36	67.32	66.06	64.87	Lait commercialisé
Industriemilch	67.91	67.64	66.88	65.38	64.98	65.92	65.65	65.67	65.59	63.47	61.78	60.44	Lait d'usine
verkäste Milch	73.47	72.55	71.33	70.86	70.96	71.55	73.20	73.52	73.93	72.67	72.32	71.59	Transf. en fromage
Milch gewerbl. Käsereien	77.30	76.82	75.92	75.44	75.71	75.16	76.34	76.71	77.48	77.25	77.19	76.47	Fromageries artisanales
Biomilch	77.33	76.78	75.61	74.94	75.95	77.75	83.60	83.99	84.35	79.74	78.97	78.16	Lait bio
2015													2015
Verkehrsmilch	63.37	61.01	59.12	58.86	59.21	60.56	62.16	62.89	64.03	64.78	64.32	62.93	Lait commercialisé
Industriemilch	58.56	56.34	54.77	54.56	54.56	55.82	56.97	58.10	59.01	60.41	59.50	58.21	Lait d'usine
verkäste Milch	70.47	66.94	65.22	64.98	65.27	66.26	67.47	68.13	69.08	69.39	68.57	67.09	Transf. en fromage
Milch gewerbl. Käsereien	76.17	72.94	71.69	71.46	72.33	72.20	72.63	73.06	74.24	75.11	74.22	72.11	Fromageries artisanales
Biomilch	77.77	75.49	72.66	72.72	72.55	77.07	82.05	82.39	83.48	80.89	79.43	78.07	Lait bio
2016													2016
Verkehrsmilch	62.59	61.02	59.40	57.36	58.06	59.31	61.23						Lait commercialisé
Industriemilch	58.07	56.42	53.96	51.06	51.08	52.43	54.38						Lait d'usine
verkäste Milch	66.93	65.90	65.12	63.52	64.46	64.21	65.56						Transf. en fromage
Milch gewerbl. Käsereien	72.27	72.17	71.73	70.71	71.29	70.81	71.36						Fromageries artisanales
Biomilch	77.47	75.06	73.79	73.12	73.79	77.12	83.71						Lait bio

Bundesamt für Landwirtschaft (BLW), Sektion Marktbeobachtung

Office fédéral de l'agriculture (OFAG), section observation du marché

Produzentenmilchpreis nach Monat Prix du lait à la production par mois

— 2016 — 2015 — 2014 — 2013

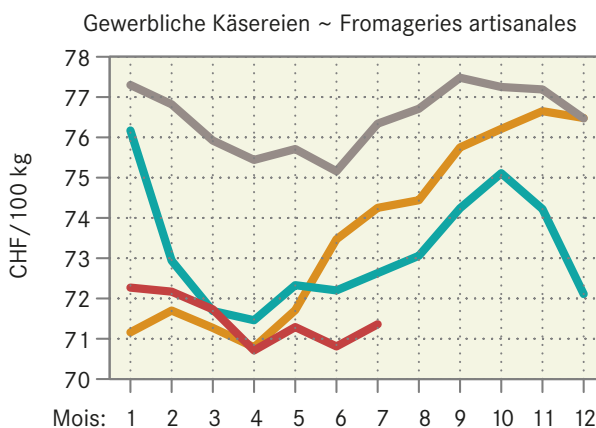
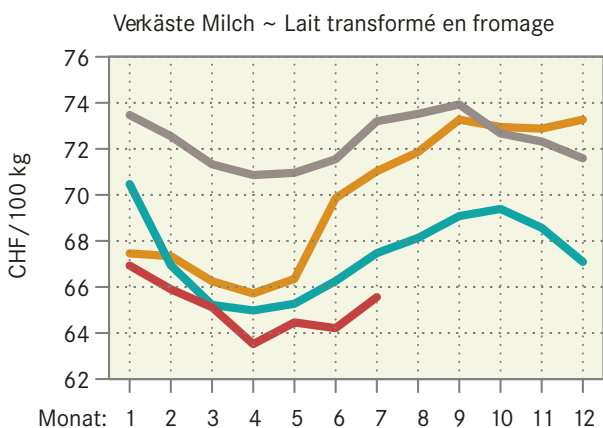
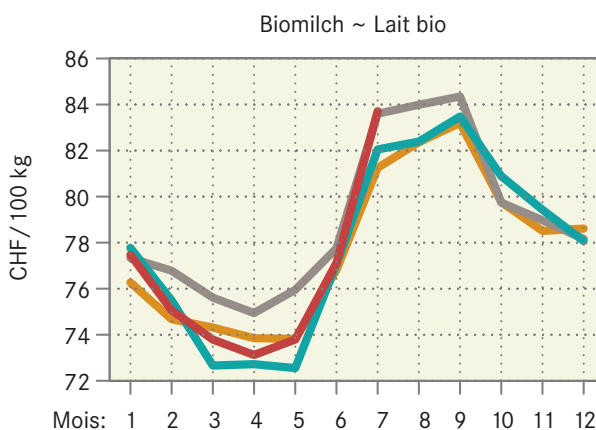
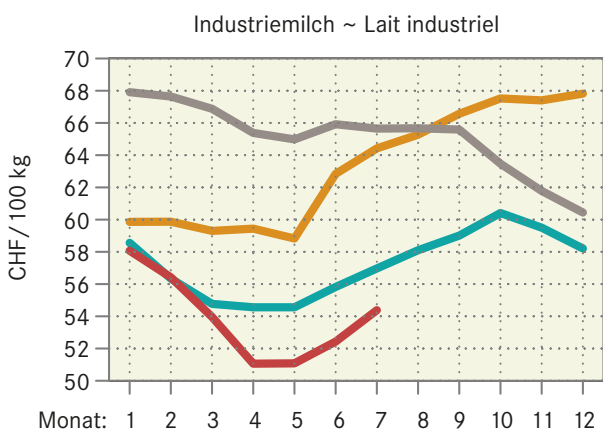

6.11 Eierpreise gemäss Angaben der Berichterstatter des SBV Prix des oeufs selon les indications des correspondants de l'USP

Rp. je Ei, MwSt inbegriffen; Anzahl Meldungen in Klammer; ohne Sammelstelleneier
Ct. par oeuf, TVA incluse; nombre d'indications entre parenthèses; sans oeufs livrés aux centres collecteur

Kategorie	2015		2016						Catégorie
	2015	Oktober	2016	April	Juli				
	Juli		Januar						
	juillet	octobre	janvier	avril	juillet				
Mit ökologischem Leistungsnachweis					Avec prestations écologiques requises				
Normale Eier, Bodenhaltung, ab Hof					Oeufs normaux, élevage au sol, départ ferme				
Kleinpackungen	51.53 (15)	51.44 (16)	51.38 (13)	51.11 (9)	52.00 (9)			petits emballages	
offen (ab 30 Eier)	45.08 (13)	44.36 (14)	44.21 (14)	44.25 (8)	44.88 (8)			ouverts (30 oeufs)	
an Grossverbraucher	40.22 (9)	39.63 (8)	38.86 (7)	39.50 (6)	...	(3)		grand acheteur	
franko Käufer								franco acheteur	
Kleinpackungen	51.17 (6)	51.17 (6)	51.17 (6)	...	(4)	...	(4)	petits emballages	
offen (ab 30 Eier)	...	(4)	...	(4)	...	(3)	...	(4)	ouverts (30 oeufs)
franko Grossverbraucher	39.29 (7)	39.29 (7)	39.17 (6)	...	(3)	39.17 (6)		grand acheteur	
Normale Eier, Freilandhaltung, ab Hof					Oeufs normaux, élevage stabulation au plein air, départ ferme				
Kleinpackungen	52.96 (23)	53.58 (26)	52.29 (34)	52.50 (14)	53.31 (13)			petits emballages	
offen (ab 30 Eier)	45.37 (17)	44.32 (19)	44.73 (21)	43.70 (10)	45.63 (8)			ouverts (30 oeufs)	
an Grossverbraucher	40.31 (13)	40.00 (15)	38.59 (18)	40.66 (7)	41.09 (11)			grand acheteur	
franko Käufer								franco acheteur	
Kleinpackungen	58.25 (8)	58.88 (8)	58.88 (8)	...	(4)	56.00 (5)		petits emballages	
offen (ab 30 Eier)	46.36 (11)	44.22 (9)	46.11 (9)	50.60 (5)	...	(4)		ouverts (30 oeufs)	
franko Grossverbraucher	39.39 (10)	38.60 (10)	39.93 (15)	33.00 (5)	35.86 (7)			grand acheteur	
Klein- und Knickeier					Oeufs petits ou fêlés				
ab Hof offen (ab 30 Eier)	25.13 (24)	24.48 (25)	24.52 (28)	22.50 (16)	26.07 (15)			départ ferme, ouverts	
franko Grossverbraucher	20.17 (12)	21.21 (14)	19.89 (18)	16.86 (7)	23.00 (8)			franco grand acheteur	
Biologische Produktion					Production biologique				
Normale Eier, Freilandhaltung, ab Hof					Oeufs normaux, élevage stabulation au plein air, départ ferme				
Kleinpackungen	63.81 (21)	63.95 (19)	64.72 (18)	64.09 (11)	62.14 (14)			petits emballages	
offen (ab 30 Eier)	59.23 (13)	58.18 (11)	59.09 (11)	57.14 (7)	57.86 (7)			ouverts (30 oeufs)	
an Grossverbraucher	50.13 (15)	49.92 (12)	50.00 (14)	49.20 (10)	46.75 (8)			grand acheteur	
franko Käufer								franco acheteur	
Kleinpackungen	64.38 (8)	64.38 (8)	64.00 (5)	...	(3)	61.17 (6)		petits emballages	
offen (ab 30 Eier)	57.50 (8)	56.11 (9)	57.00 (5)	57.00 (5)	54.29 (7)			ouverts (30 oeufs)	
franko Grossverbraucher	52.23 (11)	52.20 (10)	52.89 (9)	50.40 (5)	...	(4)		grand acheteur	
Klein- und Knickeier					Oeufs petits ou fêlés				
ab Hof offen (ab 30 Eier)	23.60 (10)	23.60 (10)	21.78 (9)	21.57 (7)	25.20 (5)			départ ferme, ouverts (30 oeufs)	
franko Grossverbraucher	16.67 (6)	18.00 (5)	...	(3)	...	(2)	...	(2)	franco grand acheteur

Agristat, Berichterstattererhebung

Agristat, enquête auprès des correspondants

6.12 Preise für Sammelstelleneier Prix pour des oeufs livrés aux centres collecteur

Gemäss Marktbeobachtung BLW; Rp. je Ei, ab Hof; MwSt inbegriffen; mengengewichtete Mittelwerte
Selon l'observation du marché de l'OFAG; Ct. par oeuf, départ ferme; TVA incluse; moyennes pondérées en fonction de la quantité

Kategorie	2016								Catégorie
	2016	Februar	März	April	Mai	Juni	Juli		
	Januar								
	janvier	février	mars	avril	mai	juin	juillet		
Eier, Bodenhaltung	22.34	21.91	22.22	22.51	21.93	21.38	21.33	Oeufs, élevage au sol	
Eier, Freilandhaltung	23.37	22.92	23.24	23.36	22.74	22.35	22.52	Oeufs, élevage en libre parcours	
Eier, Bio	43.23	42.45	42.67	42.49	42.33	42.12	41.48	Oeufs, Bio	
Eier, Schweiz	26.55	26.14	26.30	26.62	26.19	25.71	25.58	Oeufs, Suisse	

BLW, Sektion Marktbeobachtung

OFAG, section observation du marché

6.13 Produzentenpreisindex landwirtschaftlicher Erzeugnisse, Übersicht Indice des prix à la production des produits agricoles, vue d'ensemble

Ohne Gartenbau- und Baumschulprodukte, Dezember 2015 = 100
Sans produits de pépinières et produits horticoles, décembre 2015 = 100

Produkte	2015	2016					Produits
	August	April	Mai	Juni	Juli	August	
	août	avril	mai	juin	juillet	août	
Landwirtschaftliche Produkte ¹	102.3	99.1	99.4	101.4	102.9	101.8	Produits agricoles ¹
Pflanzliche Erzeugung	101.8	103.1	101.5	103.1	104.7	103.8	Production végétale
Getreide	100.0	100.0	100.0	100.0	100.0	100.0	Céréales
Handelsgewächse	111.2	100.0	100.0	100.0	100.0	101.4	Plantes industrielles
Futterpflanzen	100.0	100.0	100.0	100.0	100.0	100.0	Plantes fourragères
Frischgemüse	105.9	111.4	105.5	105.7	112.9	110.6	Légumes frais
Kartoffeln	91.7	100.0	100.0	114.6	109.6	103.6	Pommes de terre
Obst	99.6	100.0	100.0	100.0	100.0	100.0	Fruits
Fruchstobst	97.7	100.0	100.0	100.0	100.0	100.0	Fruits frais
Trauben	102.1	100.0	100.0	100.0	100.0	100.0	Raisins
Wein	100.0	100.0	100.0	102.6	102.6	102.6	Vin
Tierische Erzeugung ¹	102.5	96.9	98.2	100.5	101.9	100.7	Production animale ¹
Tiere	103.5	99.9	101.8	105.4	108.4	105.9	Animaux
Rindvieh	97.9	89.8	89.4	91.4	95.3	95.2	Bovins
Schweine	108.7	111.7	117.5	123.5	126.5	120.5	Porcs
Schafe	109.8	93.5	94.5	106.4	108.0	107.4	Ovins
Geflügel	100.6	100.2	99.1	99.0	99.0	99.1	Volaille
Tierische Erzeugnisse ¹	101.5	94.2	94.8	96.0	96.0	96.0	Produits animaux ¹
Rohmilch ²	101.7	93.6	94.3	95.6	Lait cru ²
Eier	99.9	99.6	99.6	99.6	99.6	100.0	Oeufs
Sonstige tier. Erzeugnisse	100.0	104.0	104.0	104.0	104.0	104.0	Autres produits animaux

Produzentenpreisindex landwirtschaftlicher Erzeugnisse, Milch Indice des prix à la production des produits agricoles, lait

Dezember 2015 = 100 ~ Décembre 2015 = 100

Produkte	2015	2016					Produits
	Juni	Februar	März	April	Mai	Juni	
	juin	février	mars	avril	mai	juin	
Landwirtschaftliche Produkte	100.4	99.1	98.2	99.1	99.4	101.4	Produits agricoles
Tierische Erzeugung	98.8	97.5	96.4	96.9	98.2	100.5	Production animale
Tierische Erzeugnisse	98.1	97.2	94.6	94.2	94.8	96.0	Produits animaux
Rohmilch	98.0	96.9	94.1	93.6	94.3	95.6	Lait cru
Molkereimilch	95.9	96.9	92.7	87.7	87.8	90.1	Lait de centrale
Käseemilch	100.2	97.1	95.6	100.3	101.7	101.3	Lait de fromagerie
Biomilch	98.7	96.1	94.5	93.7	94.5	98.8	Lait Bio

¹ Die Indices der zwei aktuellsten Monate sind provisorisch

² Der Index für den Rohmilchpreis wird mit einer Verzögerung von zwei Monaten publiziert. Der provisorische Index enthält eine Schätzung des Rohmilchpreises.

¹ Les indices des deux mois les plus actuels sont provisoires

² L'indice du lait cru est publié avec un retard de deux mois. L'indice provisoire se base sur une estimation du prix du lait cru.

Wichtigste Produzentenpreisindizes nach Jahr und Monat Indices principaux des prix à la production, par année et mois

Dezember 2015=100 ~ Décembre 2015=100

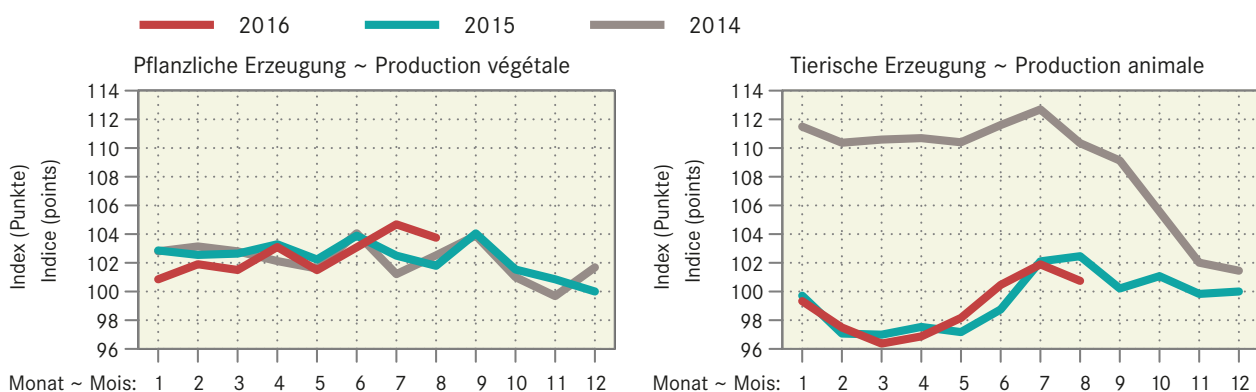
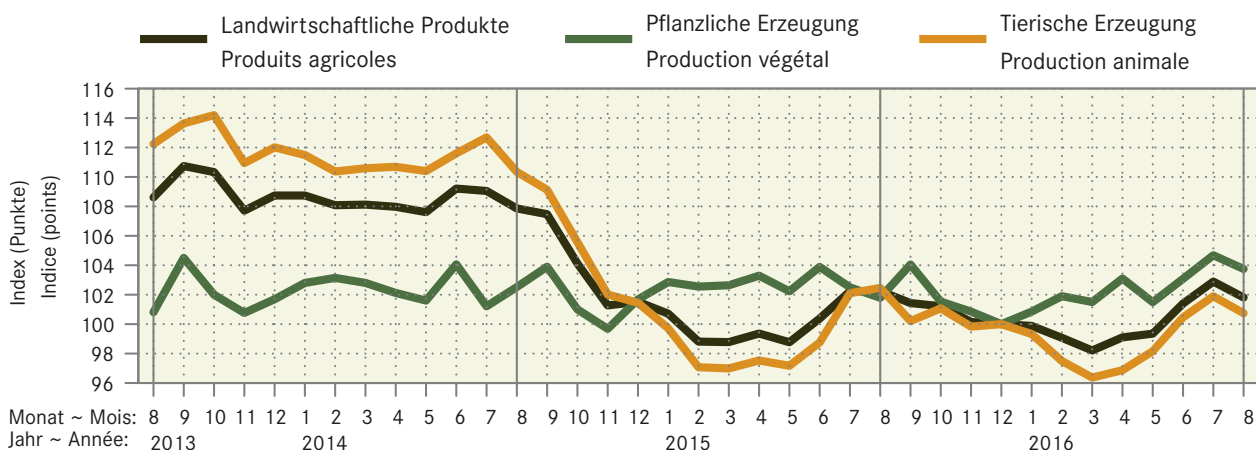

Entwicklung über ein Jahr: August 2015 bis August 2016 Variation annuelle: août 2015 jusqu'à août 2016

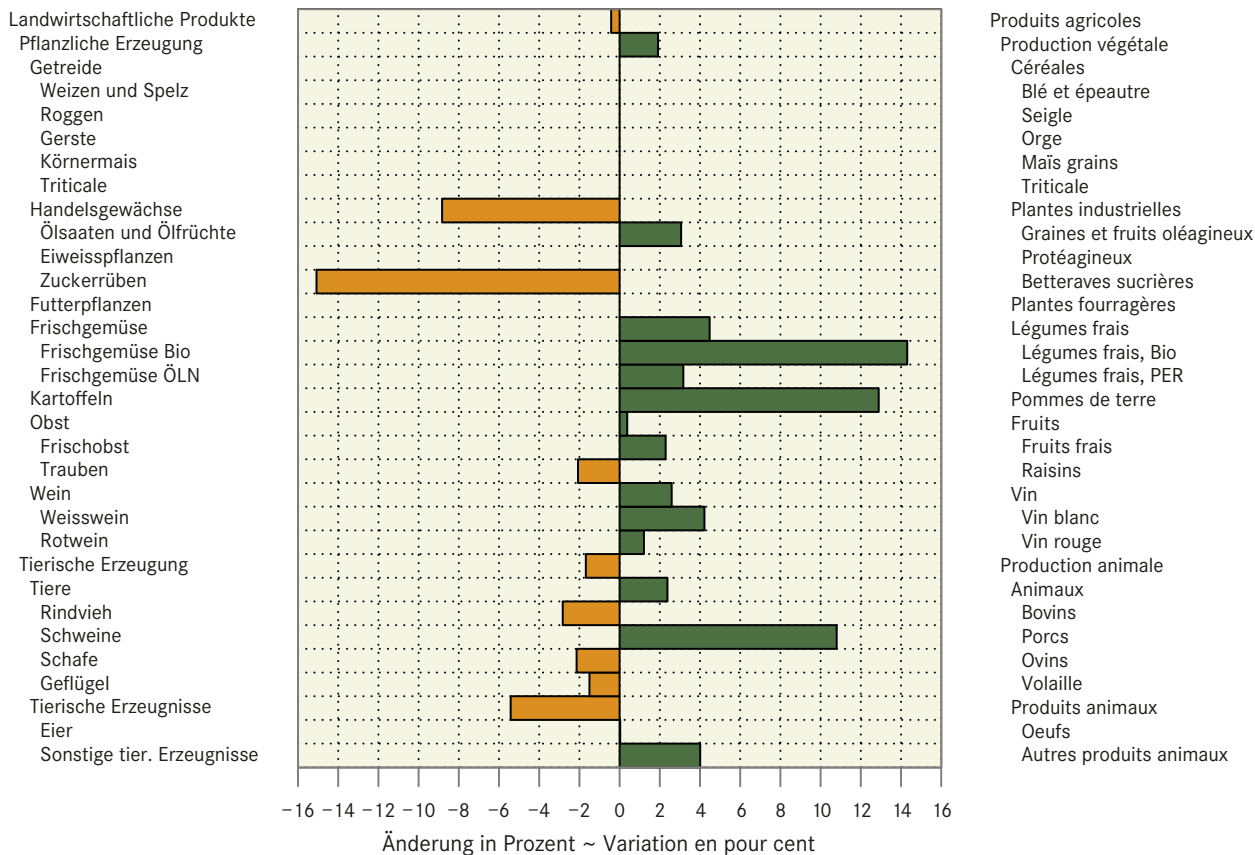

6.14 Produzentenpreisindex landwirtschaftlicher Erzeugnisse, detailliert Indice des prix à la production des produits agricoles, détaillé

Ohne Gartenbau- und Baumschulprodukte, Dezember 2015 = 100
Sans produits de pépinières et produits horticoles, décembre 2015 = 100

Produkte	Gewichtung Pondération	2015	2016	Veränderung in % zum		Produits	
		August	Juli	Variation en % par rap.			
		août	juillet	août	Vorjahr		Vormonat
		2015	août	juillet	Année préc.		Mois préc.
Landwirtschaftliche Produkte ¹	100.0000	102.3	102.9	101.8	-0.4	-1.0	Produits agricoles ¹
Pflanzliche Erzeugung	35.7725	101.8	104.7	103.8	1.9	-0.9	Production végétale
Getreide	5.0227	100.0	100.0	100.0	0.0	0.0	Céréales
Weizen und Spelz	3.5704	100.0	100.0	100.0	0.0	0.0	Blé et épeautre
Roggen	0.0551	100.0	100.0	100.0	0.0	0.0	Seigle
Gerste	0.7333	100.0	100.0	100.0	0.0	0.0	Orge
Körnermais	0.4462	100.0	100.0	100.0	0.0	0.0	Maïs grains
Triticale	0.2177	100.0	100.0	100.0	0.0	0.0	Triticale
Handelsgewächse	2.8301	111.2	100.0	101.4	-8.8	1.4	Plantes industrielles
Ölsaaten und Ölfrüchte	1.1420	100.4	100.0	103.5	3.1	3.5	Graines et fruits oléagineux
Eiweisspflanzen	0.0572	100.0	100.0	100.0	0.0	0.0	Protéagineux
Zuckerrüben	1.6309	117.8	100.0	100.0	-15.1	0.0	Betteraves sucrières
Futterpflanzen	0.8577	100.0	100.0	100.0	0.0	0.0	Plantes fourragères
Frischgemüse	9.7893	105.9	112.9	110.6	4.5	-2.0	Légumes frais
Frischgemüse Bio	1.1299	106.4	121.0	121.7	14.3	0.6	Légumes Bio
Frischgemüse ÖLN	8.6594	105.8	111.8	109.2	3.2	-2.3	Légumes PER
Blumenkohl	0.2310	125.8	117.9	132.6	5.4	12.4	Chou-fleur
Tomaten	1.4657	76.8	104.3	92.7	20.7	-11.1	Tomates
Sonstige Frischgemüse	8.0926	109.5	114.3	113.2	3.5	-0.9	Autres légumes frais
Kopfkohl	0.4387	99.9	116.3	108.7	8.7	-6.6	Chou pommé
Blattsalat	1.2422	107.8	116.8	115.9	7.5	-0.7	Salades à feuilles
Spinat	0.1928	100.0	100.0	100.0	0.0	0.0	Epinards
Gurken	0.2778	78.8	75.2	78.7	-0.2	4.6	Concombres
Karotten	0.6510	108.2	107.5	119.2	10.2	10.9	Carottes
Zwiebeln	0.6029	104.1	118.0	103.1	-1.0	-12.7	Oignons
Buschbohnen	0.1783	102.9	100.0	102.3	-0.6	2.3	Haricots nains
Erbsen	0.0412	100.0	101.7	101.7	1.7	0.0	Petits pois
Sonstige Frischgemüse, a.n.g.	4.4678	114.4	117.6	116.7	2.0	-0.7	Autres légumes frais, n.d.a.
Champignon	0.8389	100.2	100.0	100.0	-0.2	0.0	Champignons
Zichorien/Endivien	0.8097	125.8	102.1	102.1	-18.9	0.0	Chicorées/Endives
Lauch	0.4469	97.0	109.0	117.4	20.9	7.6	Poireaux
Kohlrabi	0.1202	75.3	109.1	109.1	44.9	0.0	Chou-pomme
Radieschen/Rettich	0.2466	96.4	96.9	96.9	0.5	0.0	Radis/radis blanc
Zucchetti	0.1766	59.1	117.3	82.0	38.8	-30.1	Courgettes
Sellerie	0.4026	143.0	106.5	106.5	-25.6	0.0	Céleri-rave
Broccoli	0.2110	110.9	124.2	124.2	11.9	0.0	Brocoli
Fenchel	0.1881	96.9	89.8	92.0	-5.0	2.5	Fenouil
Krautstiel	0.0755	90.4	100.7	100.7	11.4	0.0	Côte de bette
Chinakohl	0.1243	90.9	111.7	97.1	6.8	-13.1	Chou chinois
Nüsslisalat	0.8275	178.7	175.1	175.1	-2.0	0.0	Doucette, rampon, mâche
Kartoffeln	2.5438	91.7	109.6	103.6	12.9	-5.5	Pommes de terre
Frischkartoffeln	1.5237	88.1	116.1	106.0	20.3	-8.7	Pommes de terre frais
Kartoffeln, Veredlung	1.0201	98.2	100.0	100.0	1.9	0.0	Pommes de terre, transformation
Obst	8.1049	99.6	100.0	100.0	0.4	0.0	Fruits
Frischobst	5.1355	97.7	100.0	100.0	2.3	0.0	Fruits frais
Tafeläpfel	1.9908	96.7	100.0	100.0	3.4	0.0	Pommes de table
Tafelbirnen	0.4565	89.4	100.0	100.0	11.9	0.0	Poires de table
Sonstiges Frischobst	2.6881	99.8	100.0	100.0	0.2	0.0	Autres fruits frais
Kirschen	0.2603	100.0	104.8	104.8	4.8	0.0	Cerises
Zwetschgen	0.1351	96.7	100.0	100.0	3.5	0.0	Prunes
Erdbeeren	0.7686	100.0	100.0	100.0	0.0	0.0	Fraises
Sonstiges Frischobst, a.n.g.	1.5241	100.0	99.1	99.1	-0.9	0.0	Autres fruits frais, n.d.a.
Aprikosen	0.4466	100.0	100.0	100.0	0.0	0.0	Abricots
Himbeeren	0.4613	100.0	97.1	97.1	-2.9	0.0	Framboises
Mostobst	0.6163	100.0	100.0	100.0	0.0	0.0	Fruits à cidre
Trauben	2.9694	102.1	100.0	100.0	-2.1	0.0	Raisins
Wein	6.6240	100.0	102.6	102.6	2.6	0.0	Vin

./.

Produzentenpreisindex landwirtschaftlicher Erzeugnisse, detailliert Indice des prix à la production des produits agricoles, détaillé

Fortsetzung
suite

Ohne Gartenbau- und Baumschulprodukte, Dezember 2015 = 100
Sans produits de pépinières et produits horticoles, décembre 2015 = 100

Produkte	Gewichtung Pondération	2015	2016		Veränderung in % zum		Produits
		2015	2016	2016	Variation en % par rap.		
		août	juillet	août	Vorjahr	Vormonat	
					Année préc.	Mois préc.	
Tierische Erzeugung ¹	64.2275	102.5	101.9	100.7	-1.7	-1.1	Production animale ¹
Tiere	30.5861	103.5	108.4	105.9	2.4	-2.3	Animaux
Rindvieh	13.9343	97.9	95.3	95.2	-2.8	-0.2	Bovins
Grossvieh	7.7248	107.9	106.4	105.9	-1.9	-0.5	Gros bétail
Kälber	6.2095	83.2	81.5	81.8	-1.6	0.4	Veaux
Schweine	12.0587	108.7	126.5	120.5	10.8	-4.8	Porcs
Schafe	0.6930	109.8	108.0	107.4	-2.1	-0.5	Ovins
Geflügel	3.9001	100.6	99.0	99.1	-1.5	0.0	Volaille
Tierische Erzeugnisse ¹	33.6414	101.5	96.0	96.0	-5.4	0.0	Produits animaux ¹
Rohmilch ²	30.5577	101.7	Lait cru ²
Eier	3.0119	99.9	99.6	100.0	0.0	0.4	Oeufs
Sonstige tier. Erzeugnisse	0.0718	100.0	104.0	104.0	4.0	0.0	Autres produits animaux

Produzentenpreisindex landwirtschaftlicher Erzeugnisse, Milch Indice des prix à la production des produits agricoles, lait

Dezember 2015 = 100 ~ Décembre 2015 = 100

Produkte	Gewichtung Pondération	2015	2016		Veränderung in % zum		Produits
		2015	2016	2016	Variation en % par rap.		
		juin	mai	juin	Vorjahr	Vormonat	
					Année préc.	Mois préc.	
Landwirtschaftliche Produkte	100.0000	98.8	99.1	99.4	0.6	0.3	Produits agricoles
Tierische Erzeugung	64.2275	97.2	96.9	98.2	1.0	1.3	Production animale
Tierische Erzeugnisse	33.6414	95.8	94.2	94.8	-1.0	0.7	Produits animaux
Rohmilch	30.5577	95.6	93.6	94.3	-1.3	0.8	Lait cru
Molkereimilch	14.9553	93.7	87.7	87.8	-6.3	0.1	Lait de centrale
Käsereimilch	13.1870	98.0	100.3	101.7	3.8	1.5	Lait de fromagerie
Biomilch	2.4153	92.9	93.7	94.5	1.7	0.9	Lait Bio

¹ Die Indices der zwei aktuellsten Monate sind provisorisch

² Der Index für den Rohmilchpreis wird mit einer Verzögerung von zwei Monaten publiziert. Der provisorische Index enthält eine Schätzung des Rohmilchpreises.

¹ Les indices des deux mois les plus actuels sont provisoires

² L'indice du lait cru est publié avec un retard de deux mois. L'indice provisoire se base sur une estimation du prix du lait cru.

6.15 Raufutterpreise gemäss Angaben der Berichterstatter des SBV Prix des fourrages selon les indications des correspondants de l'USP

MwSt inbegriffen; Anzahl Meldungen in Klammern

TVA incluse; nombre d'indications entre parenthèses

Kategorie	2014	2015	2016 Juli juillet	Juni juin	August août	Catégorie
Dürrfutter, CHF/100 kg						Fourrage sec, CHF/100 kg
Heu belüftet						Foin séché en grange
lose ab Stock	31.87 (25)	33.81 (13)	... (2)	... (1)	... (2)	en vrac pris sur le tas
gepresst franko Empfänger	40.66 (34)	40.27 (21)	... (4)	... (0)	... (2)	pressé, fco acheteur
Heu unbelüftet						Foin séché sur le champs
lose ab Stock	27.69 (24)	27.79 (12)	... (1)	... (2)	... (2)	en vrac pris sur le tas
gepresst franko Empfänger	34.02 (42)	32.25 (48)	... (2)	... (3)	... (3)	pressé, fco acheteur
Emd belüftet						Regain séché en grange
gepresst franko Empfänger	37.94 (23)	38.53 (17)	... (4)	... (0)	... (2)	pressé, fco acheteur
Ökoheu						Foin écologique
lose ab Stock	25.22 (12)	27.12 (6)	... (0)	... (0)	... (0)	en vrac pris sur le tas
gepresst ab Stock	27.45 (25)	28.53 (30)	... (4)	... (4)	... (1)	pressé pris sur le tas
Stroh, CHF/100 kg						Paille, CHF/100 kg
Stroh gepresst ab Hof	18.83 (38)	18.64 (32)	... (4)	... (4)	16.67 (6)	Paille pressée départ ferme
Stroh gepresst franko Empfänger	21.74 (60)	21.35 (49)	19.33 (6)	... (4)	19.71 (7)	Paille pressée fco acheteur
Silage, CHF/Grossballen						Ensilage, CHF/balle grande
Grassilage, Grossballen ab Hof	70 (59)	67 (61)	71 (14)	69 (9)	72 (5)	Ensilage d'herbe, grandes balles, départ ferme
Maissilage, Grossballen, ab Feld	115 (42)	116 (35)	104 (5)	... (2)	... (3)	Ensilage de maïs, grandes balles, départ champ

Agristat, Berichterstattererhebung

Agristat, enquête auprès des correspondants

6.16 Einkaufspreise ¹ einiger landwirtschaftlicher Produktionsmittel Prix d'achat ¹ de divers agents de production agricole

Preise zur Indexberechnung anfangs Monat erhoben, ohne MwSt ~ Les prix sont relevés au début de chaque mois pour le calcul de l'indice, hors TVA

Produktionsmittel	Einheit	2014	2015	2016	Juni	Juli	August	Agents de production
	Unité			Mai	mai	juin	juillet	août
Energiestoffe ²								Sources énergétiques ²
Heizöl ³	CHF/hl	89.44	66.56	63.39	66.06	63.94	61.21	Mazout ³
Benzin ⁴	CHF/hl	101.69	80.24	74.69	77.47	75.61	71.91	Essence ⁴
Diesel ⁴	CHF/hl	109.93	85.16	75.67	78.45	76.60	75.67	Diesel ⁴
Düngemittel ⁵								Engrais ⁵
Ammonsalpeter 27 % N + Mg	CHF/100 kg N	173.85	161.70	151.76	151.76	151.76	111.65	Nitrate d'ammoniaque 27 % N + Mg
Harnstoff 46 % N grob gekörnt	CHF/100 kg N	140.80	129.08	115.80	115.80	115.80	97.77	Urée 46 % N granulée
Phosphatdünger 18 % P + Mg	CHF/100 kg P	299.55	293.68	278.05	278.05	278.05	288.89	Engrais phosphaté 18 % P + Mg
Kalisalz 60 % K granuliert	CHF/100 kg K	103.96	92.56	82.20	82.20	82.20	85.45	Sel de potasse 60 % K granulé
PK-Dünger 0-20-30	CHF/100 kg	71.41	67.16	61.32	61.32	61.32	63.27	Engrais PK 0-20-30
NPK-Dünger 13-13-21	CHF/100 kg	69.30	64.36	63.95	63.95	63.95	55.46	Engrais NPK 13-13-21
NPK-Dünger 20-5-8	CHF/100 kg	72.36	68.58	69.27	69.27	69.27	58.49	Engrais NPK 20-5-8

¹ Preise zur Indexberechnung anfangs Monat erhoben durch Agristat; die Preise verstehen sich franko Hof oder nächste Verkaufsstelle und ohne MwSt.

² Quelle: Landesindex der Konsumentenpreise (BFS)

³ Preis für 9001-14000 Liter

⁴ Nach Abzug der Mineralölsteuerrückerstattung

⁵ Lieferbedingungen: Sackware, franko Hof, mind. 8 t

¹ Les prix sont relevés par Agristat au début de chaque mois pour le calcul de l'indice; Les prix sont franco ferme ou à partir du point de vente le plus proche et sans TVA

² Source : Indice suisse des prix à la consommation (OFS)

³ Prix pour 9001-14000 litres

⁴ Après déduction du remboursement de l'impôt sur les carburants

⁵ Conditions de livraison : en sac, franco ferme, au moins 8 t

6.17 Einkaufspreisindex landwirtschaftlicher Produktionsmittel, Übersicht Indice des prix d'achat des agents de production agricole, vue d'ensemble

Dezember 2015 = 100 ~ Décembre 2015 = 100

Produktegruppen	2015		2016				Groupes de produits
	August	April	Mai	Juni	Juli	August	
	août	avril	mai	juin	juillet	août	
Gesamtinput	100.7	98.7	98.5	98.6	98.5	97.9	Input total
Landwirtschaftliche Verbrauchsgüter (Vorleistungen)	100.4	98.7	98.5	98.6	98.5	97.8	Produits consommés dans l'agriculture (consom. intermédiaire)
Saat- und Pflanzgut	101.0	98.2	98.2	98.2	98.2	98.2	Semences et plants
Energie- und Schmierstoffe	104.0	94.2	97.4	100.3	99.0	95.6	Energie et lubrifiants
Dünge- und Bodenverbesserungsmittel	98.2	101.2	96.8	96.8	96.8	87.0	Engrais et amendements
Pflanzenschutz- und Schädlingsbekämpfungsmittel	100.0	94.5	94.5	94.5	94.5	94.5	Produits phytosanitaires et anti-parasitaires
Tierarzt und Medikamente	99.7	100.2	100.2	100.1	100.1	100.2	Vétérinaire et médicaments
Futtermittel	100.0	99.4	98.4	98.5	98.5	98.4	Aliments pour animaux
Instandhaltung von Maschinen und Geräten	100.4	99.3	99.3	99.4	99.3	99.0	Entretien des machines et de l'équipement
Instandhaltung von Bauten	100.7	99.5	99.4	99.8	99.8	99.7	Entretien des bâtiments
Sonstige Waren und Dienstleistungen	100.1	98.8	98.8	98.5	98.5	98.5	Autres biens et services
Landwirtschaftl. Investitionsgüter	101.6	98.7	98.8	98.6	98.6	98.5	Investissements agricoles
Ausrüstungsgüter	103.2	97.8	97.8	97.5	97.5	97.4	Biens d'équipements
Bauten	99.4	100.0	100.0	100.0	100.0	100.0	Constructions
Produktionsmittel landwirtschaftlicher Herkunft ¹	100.2	99.2	98.4	98.4	98.4	98.4	Agents de production d'origine agricole ¹
Restliche Produktionsmittel ²	100.8	98.5	98.6	98.7	98.6	97.8	Autres agents de production ²

¹ Produktionsmittel, bei denen ein grosser Teil der Wertschöpfung in der Landwirtschaft erfolgt: Saat- und Pflanzgut, Futtermittel

² Restliche Produktionsmittel, bei denen die Wertschöpfung überwiegend ausserhalb der Landwirtschaft erfolgt.

¹ Agents de production dont une part importante de la valeur ajoutée est d'origine agricole.

² Autres agents de production dont la plupart de la valeur ajoutée est créée en dehors de l'agriculture.

Agristat

Agristat

Entwicklung der wichtigsten Einkaufspreisindizes nach Jahr und Monat Evolution des indices d'achat des agents de production principaux, par année et mois

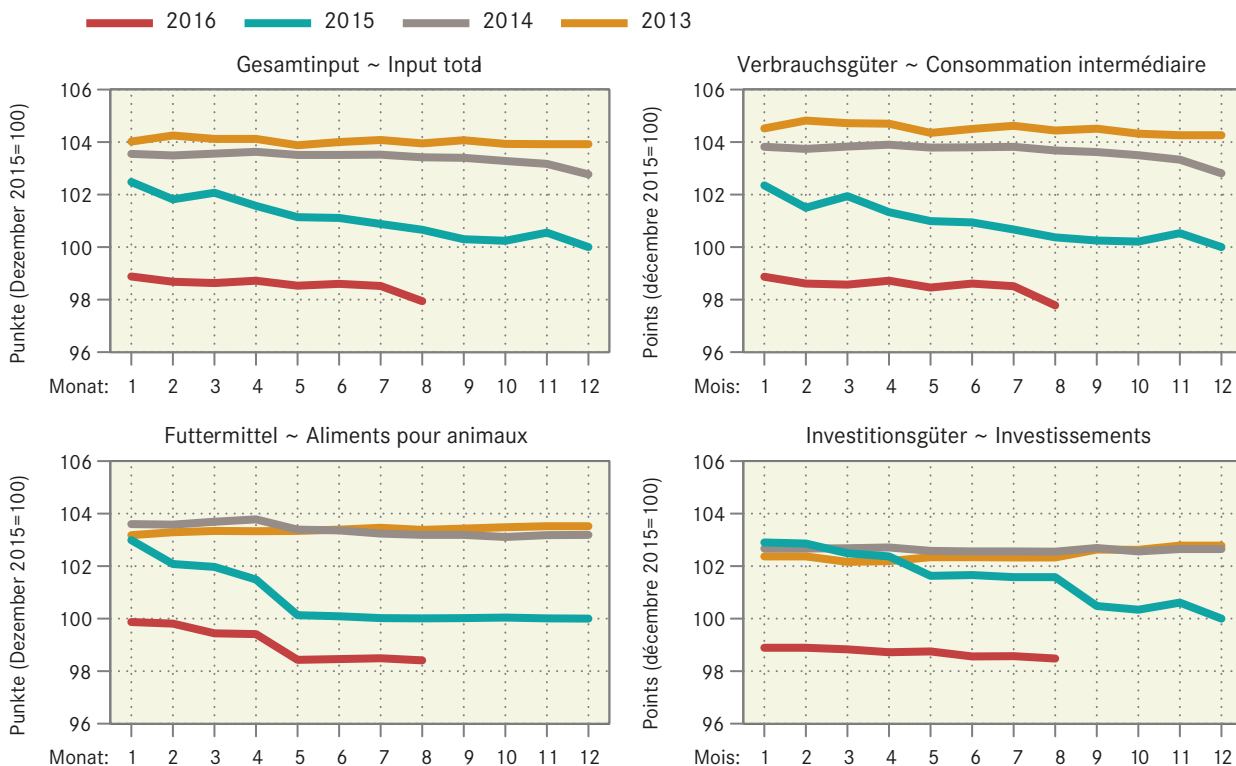

6.18 Einkaufspreisindex landwirtschaftlicher Produktionsmittel, detailliert Indice des prix d'achat des agents de production agricole, détaillé

Januar 2007 = 100 ~ Janvier 2007 = 100

Produktgruppen	Gewichtung Pondération	2015	2016	Veränderung in % zum		Groupes de produits	
		August	Juli	Variation en % par rap.			
		août	juillet	août	Vorjahr		Vormonat
				Année préc.	Mois préc.		
Gesamtinput	100.0000	100.7	98.5	98.0	-2.7	-0.6	Input total
Landwirtschaftliche Verbrauchsgüter (Vorleistungen)	77.4210	99.4	97.6	96.9	-2.6	-0.7	Produits consommés dans l'agricult. (consommation intermédiaire)
Saat- und Pflanzgut	4.7513	104.7	101.7	101.8	-2.8	0.0	Semences et plants
Energie und Schmierstoffe	6.3123	94.7	90.2	87.1	-8.1	-3.4	Energie et lubrifiants
Strom	2.6711	108.3	108.4	108.4	0.0	0.0	Electricité
Heizstoffe	0.6554	106.0	103.5	98.1	-7.4	-5.2	Combustibles de chauffage
Treibstoffe	2.8402	79.1	69.6	64.0	-19.2	-8.1	Carburants
Schmierstoffe	0.1457	97.7	97.1	97.1	-0.6	0.0	Lubrifiants
Dünge- und Bodenverbesserungsmittel	2.9060	112.0	110.4	99.2	-11.4	-10.1	Engrais et amendements
Einnährstoffdünger	2.0342	105.7	104.4	89.5	-15.3	-14.2	Engrais simples
Mehrnährstoffdünger	0.6103	120.3	115.9	112.5	-6.5	-2.9	Engrais composés
Sonstige Dünge- und Bodenverbesserungsmittel	0.2615	141.3	144.0	144.0	1.9	0.0	Autres engrais et amendements
Pflanzenschutz- und Schädlingsbekämpfungsmittel	1.9969	94.0	88.8	88.8	-5.5	0.0	Produits phytosanitaires et antiparasitaires
Tierarzt und Medikamente	2.7018	95.1	95.5	95.6	0.5	0.1	Vétérinaire et médicaments
Futtermittel	24.2958	95.9	94.5	94.4	-1.6	-0.1	Aliments pour animaux
Einzel Futtermittel	4.6162	96.5	96.0	95.6	-0.9	-0.4	Aliments simples
Mischfuttermittel	19.6796	95.8	94.1	94.1	-1.8	0.0	Aliments composés
für Kälber	1.5744	99.6	96.9	96.9	-2.8	0.0	pour veaux
für Rinder ohne Kälber	5.3135	94.4	92.9	92.9	-1.6	0.0	pour bovins autres que veaux
für Schweine	7.2815	93.8	92.1	92.1	-1.8	0.0	pour porcins
für Geflügel	4.5263	98.5	96.7	96.7	-1.8	0.0	pour volailles
sonstige	0.9840	99.1	98.6	98.6	-0.6	0.0	autres
Instandhaltung von Maschinen und Geräten	7.3379	101.4	100.2	99.9	-1.4	-0.3	Entretien des machines et de l'équipement
Instandhaltung von Bauten	3.1204	104.3	103.4	103.3	-1.0	-0.1	Entretien des bâtiments
Sonstige Waren und Dienstleistungen	23.9987	101.4	99.8	99.7	-1.6	0.0	Autres biens et services
Landwirtschaftliche Dienstleistungen	10.4130	104.5	103.4	103.4	-1.0	0.0	Services agricoles
Sonstige Waren und Dienstleistungen n.a.d.	13.5857	99.0	96.9	96.9	-2.2	0.0	Autres biens et services n.d.a.
Wasserkosten	0.7640	113.8	118.4	118.4	4.0	0.0	Frais de l'eau
Kleinwerkzeuge	2.6750	95.6	83.9	83.9	-12.2	0.0	Petit outillage
Allg. Kosten Pflanzenbau	2.2740	86.3	85.6	85.6	-0.7	0.0	Frais généraux en cult. végétale
Allg. Kosten Tierhaltung	2.0450	96.1	95.6	95.4	-0.7	-0.2	Frais généraux en prod. animale
Kommunikation	1.5670	109.2	110.1	110.1	0.8	0.0	Communication
Administration, Beratungsdienstleistungen, Finanzdienstleistungen	2.3880	108.3	108.3	108.3	0.0	0.0	Administration, services de consultation, services financiers
Berufsverbände	1.8730	96.3	96.3	96.3	0.0	0.0	Organisations professionnelles
Landwirtschaftl. Investitionsgüter	22.5790	104.9	101.8	101.7	-3.1	-0.1	Investissements agricoles
Ausrüstungsgüter	13.3686	104.1	98.4	98.2	-5.7	-0.2	Biens d'équipements
Einrichtungen und sonstige Maschinen	8.9935	105.5	100.2	100.0	-5.3	-0.2	Equipements et autres machines
Einachsschlepper und andere einachsige Motorgeräte	0.5396	107.9	98.3	98.3	-8.9	0.0	Monoaxes et autres machines à un essieu
Maschinen und Geräte für die Bodenbearbeitung	2.3383	103.3	100.4	99.5	-3.7	-0.9	Machines et équipements pour la culture du sol
Maschinen und Geräte für die Ernte	4.4068	105.7	97.8	97.8	-7.4	0.0	Machines et équipements pour la récolte
Maschinen und Einrichtungen der Innenwirtschaft	1.7088	107.4	106.7	106.7	-0.6	0.0	Machines et équipements utilisés à l'intérieur de la ferme
Fahrzeuge	4.3751	101.3	94.7	94.7	-6.6	0.0	Véhicules
Zugmaschinen	2.2313	98.2	91.2	91.2	-7.2	0.0	Tracteurs
Sonstige Fahrzeuge	2.1438	104.5	98.3	98.3	-6.0	0.0	Autres véhicules
Bauten	8.0328	106.1	106.8	106.8	0.6	0.0	Constructions
Sonstige Investitionen	1.1776	105.2	106.3	106.3	1.1	0.0	Autres investissements
Produktionsmittel landwirtschaftlicher Herkunft	29.0471	97.4	95.6	95.6	-1.8	-0.1	Agents de production d'origine agricole
Restliche Produktionsmittel	69.7753	102.0	99.7	98.9	-3.0	-0.8	Autres agents de production

6.19 Index der Preise landwirtschaftlicher Produktionsfaktoren Indice des prix de facteurs de la production agricole

Dezember 2015=100 ~ décembre 2015=100

Produktgruppen	Gewicht Pondération 2008	2015		2016		Veränderung in % zum		Groupes de produits
		August	Juni	Juli	August	Variation en % par rap.		
		août	juin	juillet	août	Vorjahr	Vormonat	
		Année préc.		Mois préc.				
Kapitalkosten	100.0000	100.0	98.6	98.6	98.6	-1.4	0.0	Coûts financiers
Arbeitskosten	100.0000	100.4	100.3	100.3	100.4	0.0	0.1	Coûts du travail
Lohnkosten	86.4241	100.4	100.6	100.6	100.7	0.3	0.1	Coûts salariaux
Lohnnebenkosten (Sozialkosten)	13.5759	100.0	98.5	98.5	98.5	-1.5	0.0	Charges sociales

Agristat

Agristat

Entwicklung des Preisindex landwirtschaftlicher Produktionsmittel und -faktoren Evolution de l'indice de prix des agents et facteurs de la production agricole

Änderung von August 2015 bis August 2016 ~ Variation de août 2015 jusqu'à août 2016

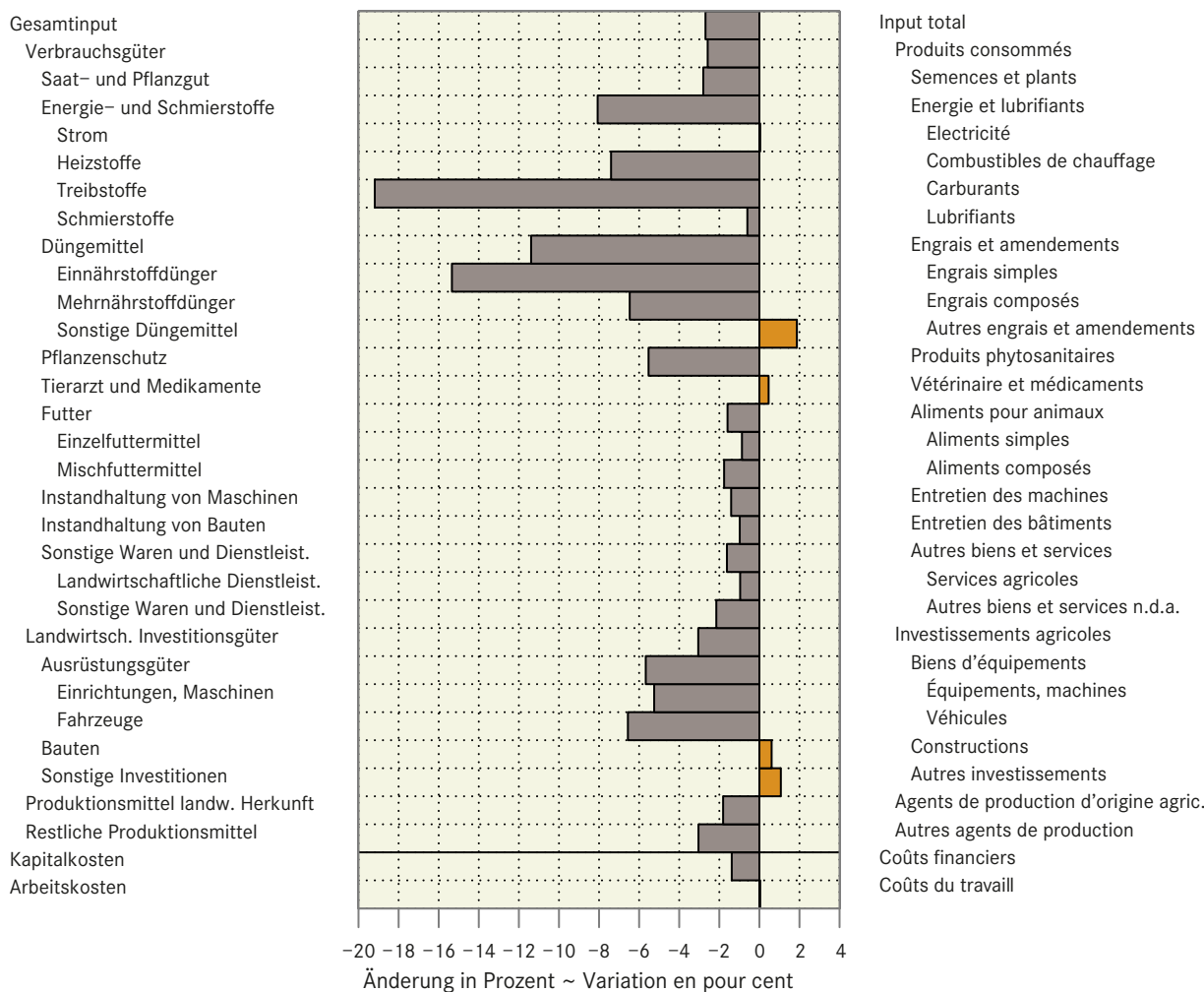

6.20 Bruttomarge für Milch, die zur Kälbermast verwendet wird Marge brute pour le lait affouragé aux veaux de boucherie

MwSt inbegriffen ~ TVA incluse

Monate Mois	Tränker A ¹ mit 65 kg LG Preis vor 3 Monaten franko Stall CHF/Tränker		Schlachtkalb KV T3, Erlös bei 212 kg LG bzw. 123 kg SG, ab Stall CHF/Schlachtkalb		Bruttomarge pro Schlachtkalb, CHF/Schlachtkalb Marge brute par veau de boucherie, CHF/veau de boucherie				Bruttomarge pro kg Milch, Rappen/kg Milch Marge brute par kg de lait, centimes/ kg de lait			
	Veux d'engrais A ¹ 65 kg poids vif. Prix d'il y a 3 mois franco ferme CHF / veau		Veau de boucherie KV T3. Produit pour 212 kg PV resp. 123 kg PM départ ferme CHF / veau		Vollmilchanteil 75 % 75 % Part de lait entier		Vollmilchanteil 50 % 50 % Part de lait entier		Vollmilchanteil 75 % 75 % Part de lait entier		Vollmilchanteil 50 % 50 % Part de lait entier	
	2015	2016	2015	2016	2015	2016	2015	2016	2015	2016	2015	2016
Jan ~ jan	200	297	1 765	1 796	1 367	1 307	1 101	1 059	112	107	138	132
Feb ~ fév	145	232	1 664	1 621	1 323	1 199	1 057	951	108	98	132	119
Mrz ~ mars	145	194	1 576	1 547	1 234	1 165	968	917	101	95	121	115
Apr ~ avr	145	204	1 494	1 447	1 152	1 054	887	806	94	86	111	101
Mai ~ mai	206	206	1 461	1 433	1 060	1 043	800	798	87	85	100	100
Jun ~ juin	291	235	1 500	1 500	1 014	1 082	761	841	83	89	95	105
Jul ~ juil	291	275	1 587	1 555	1 104	1 099	856	863	91	90	107	108
Aug ~ août	314	315	1 604	1 599	1 098	1 102	850	866	90	90	106	108
Sep ~ sep	377		1 755		1 184		936		97		117	
Okt ~ oct	421		1 870		1 254		1 006		103		126	
Nov ~ nov	412		1 920		1 314		1 066		108		133	
Dez ~ déc	384		1 921		1 342		1 094		110		137	
Mittel ~ moyenne	278		1 676		1 204		949		99		119	

¹ bis März 2016: Tränker A/B

Die vorliegende Bruttomarge pro Kalb entspricht dem Erlös des Schlachtkalbes ab Stall abzüglich:

- der Kosten für den Tränker inkl. einer Pauschale für Transport und Vermittlung
- 3 % Tränkerverlusten infolge Krankheit/Unfall
- der Kosten für das Milchpulver (50 bzw. 105 kg/Kalb)

Die Bruttomarge pro kg verfütterte Milch wird unter der Annahme einer mittleren Futtermittelverwertung von 1.6 kg Trockensubstanz pro kg Lebendgewichtszunahme berechnet. Dies ergibt eine Milchmenge von 1220 (75% Vollmilch) bzw. 800 kg (50% Vollmilch).

Die Regiekosten (Einstreue, Wasser, Tiergesundheit, Elektrizität, Geräte, Stall, Arbeit und Kapitalzinsen) werden nicht berücksichtigt. Je 100 CHF Regiekosten pro Schlachtkalb ergeben sich zusätzliche Kosten von 8.2 bzw. 12.5 Rappen/kg Milch (Variante 1220 bzw. 800 kg Milch). Ebenfalls nicht berücksichtigt sind allfällige Abzüge im Schlachthof (z.B. für Kälber mit rotem Fleisch).

¹ jusqu'au mois de mars 2016: veau d'engrais A/B

La présente marge brute par veau correspond au produit du veau de boucherie départ ferme, moins:

- les frais pour le veau d'engrais incluant un forfait pour le transport et l'intermédiaire
- 3 % de pertes avec veau d'engrais, par suite de maladie et accident
- les frais de poudre de lait (50 resp. 105 kg/veau)

La marge brute par kg de lait affouragé se calcule sur un taux moyen de valorisation des aliments de 1.6 kg de matière sèche par kg d'accroissement de poids vif. Cela donne une quantité de lait de 1220 (75% lait entier) resp. de 800 kg (50% lait entier).

Les frais de régie (litière, eau, service sanitaire, électricité, appareil, étable, travail et intérêt du capital) ne sont pas calculés. En calculant 100 CHF de frais de régie par veau de boucherie, cela donne des frais supplémentaires évalués à 8.2 resp. 12.5 centimes/kg de lait (Variante 1220 resp. 800 kg de lait). Ne sont pas non plus prises en considération les déductions éventuelles de l'abattoir (par ex. pour les veaux à viande rouge).

Agristat

Agristat

6.21 Bruttomarge in der Munimast Marge brute des taureaux à l'engrais

MwSt inbegriffen ~ TVA incluse

Monate	Schlachtmuni MT H3 Erlös bei 525 kg LG bzw. 289 kg SG ab Stall CHF/Mastmuni		Tränker AA männlich mit 65 kg LG, Preis vor 12 Monaten franko Stall CHF/Tränker			Kosten für Milchpulver, Kraftfutter und Mineralstoffe CHF/Schlachtmuni		Tränkerkosten in % des Erlöses für den Schlachtmuni Prozent		Bruttomarge CHF/Schlachtmuni		Differenz der Bruttomarge zum Vorjahr CHF/Schlachtmuni
Mois	Taureau d'étal MT H3 Produit brut à 525 kg PV resp. 289 kg PM départ ferme CHF/taureau		Veau maigre AA mâle à 65 kg PV. Prix d'il y a 12 mois franco ferme CHF/veau			Coûts du poudre de lait, des concentrés et des compléments minéraux CHF/taureau		Coûts du veau maigre en pour cent du produit brut du taureau pour cent		Marge brute CHF/taureau		Différence de la marge brute relative relative à l'année précédente CHF/taureau
	2015	2016	2015	2016	2017	2015	2016	2015	2016	2015	2016	2016 - 2015
Jan ~ jan	200	297	1 765	1 796	1 367	1 307	1 101	1 059	112	107	138	132
Feb ~ fév	145	232	1 664	1 621	1 323	1 199	1 057	951	108	98	132	119
Mrz ~ mars	145	194	1 576	1 547	1 234	1 165	968	917	101	95	121	115
Apr ~ avr	145	204	1 494	1 447	1 152	1 054	887	806	94	86	111	101
Mai ~ mai	206	206	1 461	1 433	1 060	1 043	800	798	87	85	100	100
Jun ~ juin	291	235	1 500	1 500	1 014	1 082	761	841	83	89	95	105
Jul ~ juil	291	275	1 587	1 555	1 104	1 099	856	863	91	90	107	108
Aug ~ août	314	315	1 604	1 599	1 098	1 102	850	866	90	90	106	108
Sep ~ sep	377		1 755		1 184		936		97		117	
Okt ~ oct	421		1 870		1 254		1 006		103		126	
Nov ~ nov	412		1 920		1 314		1 066		108		133	
Dez ~ déc	384		1 921		1 342		1 094		110		137	
Mittel ~ moyenne	278		1 676		1 204		949		99		119	

Die vorliegende Bruttomarge pro Mastmuni entspricht dem Erlös des Mastmuni MT H3 ab Stall abzüglich:

- der Kosten für den Tränker AA männlich inkl. einer Pauschale für Transport und Vermittlung
- 5 % Tierverlusten infolge Krankheit und Unfall
- der Kosten für das Milchpulver (25 kg/Mastmuni)
- der Kosten für Kraftfutter und Mineralsalz (60 kg Aufzuchtfutter, 200 kg Vormastfutter, 400 kg Ausmastfutter, 10 kg Mineralsalz, 5 kg Viehsalz)

Für die Berechnung der Futterkosten (Rabatte) wird eine jährliche Produktion von 60 Schlachtmuni angenommen. Die Regiekosten (Grundfutter, Einstreue, Wasser, Tiergesundheit, Elektrizität, Geräte, Stall, Arbeit und Kapitalzinsen) werden nicht berücksichtigt. Ebenfalls nicht berücksichtigt sind allfällige Abzüge im Schlachthof.

La marge brute présentée par taureau d'étal correspond au produit du taureau MT H3 départ ferme après déduction :

- des coûts du veau maigre AA mâle y inclus un forfait pour le transport et l'intermédiaire
- 5 % de perte d'animaux suite à des maladies et des accidents
- des coûts du poudre de lait (25 kg par taureau)
- des coûts des aliments concentrés et des compléments minéraux (60 kg d'aliment d'élevage, 200 kg d'aliment de pré-engraissement, 400 kg d'aliment de finition, 10 kg de sel minéral, 5 kg de sel pour bétail)

Pour les coûts des aliments (rabais), une production de 60 taureaux par an est supposée. Les frais de régie (fourrages de base, litière, eau, santé animale, électricité, appareils, étable, travail et frais de capital) ne sont pas considérés.

Ne sont pas non plus prises en considération les déductions éventuelles à l'abattoir.

Deckungsbeitragskatalog Agridea, Preisstatistik und Berechnungen von Agristat

Catalogue des marges brute de Agridea, statistique de prix et calculs de l'Agristat

6.22 Bruttomarge von QM-Mastschweinen Marge brute des porcs à l'engrais AQ

MwSt inbegriffen ~ TVA incluse

Monate	Erlös des Schlachtschweins			Ferkelankauf ¹		Futterkosten ²		Direktkosten insgesamt			Bruttomarge		
Mois	Rendement du porc d'engrais			Achat de porcelet ¹		Coûts des aliments ²		Frais directs totaux			Marge brute		
	CHF/Mastschwein ~ CHF/Porc d'engrais												
	2015	2016	% ³	2015	2016	2015	2016	2015	2016	% ³	2015	2016	Diff.
Jan ~ jan	2 535	2 705	460	502	628	621	604	18	19	1 454	1 599	145	
Feb ~ fév	2 566	2 606	467	587	655	621	602	18	23	1 478	1 417	- 62	
Mrz ~ mars	2 594	2 554	490	673	702	619	601	19	26	1 485	1 280	- 205	
Apr ~ avr	2 570	2 556	527	673	736	618	600	21	26	1 425	1 283	- 142	
Mai ~ mai	2 529	2 569	540	697	761	617	597	21	27	1 372	1 275	- 98	
Jun ~ juin	2 607	2 652	590	763	801	615	596	23	29	1 402	1 294	- 108	
Jul ~ juil	2 722	2 722	657	810	828	613	594	24	30	1 452	1 319	- 133	
Aug ~ août	2 759	2 728	646	800	807	611	593	23	29	1 501	1 335	- 166	
Sep ~ sep	2 773		618	775		609		22		1 546			
Okt ~ oct	2 796		601	744		607		22		1 588			
Nov ~ nov	2 784		536	679		605		19		1 643			
Dez ~ déc	2 731		502	639		602		18		1 627			
Mittel ~ moyenne	2 664		553	695		613		21		1 498			

¹ Inklusive der geschätzten Kosten für Transport, Händlermarge, Qualitäts- und Mengenzuschläge und mit Berücksichtigung von 2 % Ferkelverlusten

² Unter Annahme eines Brutto-FVI von 2.55 und eines jährlichen Gesamtbedarfs von 70 t

³ Änderung in Prozent gegenüber dem Wert des Monats des Vorjahres

¹ Y inclus les frais du transport, la marge de l'intermédiaire, les suppléments de qualité et de quantité, avec une perte de 2 % des porcelets

² Avec un indice de consommation brut de 2.55 et des besoins annuelles en aliment de 70 t

³ Modification en pour cent relative au chiffre du mois de l'année précédente

6.23 Preisentwicklung von Schlachtvieh und Metzgereierzeugnissen Evolution des prix du bétail de boucherie et des produits de boucherie

Verkaufswert von Schlachtvieh (Grossvieh, Kälber, Schweine), Preisentwicklung von Fleisch und -waren und Häuten, Bruttomargen von Bankvieh, Kälbern, Schweinen.

Valeur des ventes du bétail de boucherie (gros bétail, veaux, porcs), évolution des prix de la viande, de la charcuterie, des saucisses et des peaux, marge brute du bétails d'étable, des veaux et des porcs.

Jahre Monate	Schlachtgewicht in 100 t ¹	Verkaufswert ~ Valeur des ventes (exkl. MWSt) ¹ (hors TVA) ¹			Preisindex ³ ~ Indice des prix ³			Bruttomarge, Index ³ ~ Marge brute, Indice ³			
Années Mois	Poids mort en 100 t ¹	Mio CHF Millions de CHF	CHF/100 kg CHF par 100 kg	Index Jan. 2007 (CHF 544 = 100) Indice jan 2007 (CHF 544 = 100)	Fleisch und -waren ⁴ Viande, charcuterie et saucisses ⁴	Häute ⁵ (exkl. MwSt) Peaux ⁵ (hors TVA)	Total ⁶ Total ⁶	Bankvieh Bétail d'étable	Kälber Veaux	Schweine Porcs	
2015	Jan	338	185	547	100.5	103.0	133.3	103.3	119.0	112.3	109.3
	Feb	302	167	553	101.7	101.9	105.1	101.9	124.5	123.8	111.7
	Mrz	340	196	574	105.5	101.7	105.1	101.7	119.2	124.4	102.9
	Apr	305	175	573	105.2	101.2	115.4	101.3	126.4	130.6	102.7
	Mai	288	165	571	104.8	102.6	115.4	102.8	122.2	123.6	109.9
	Jun	319	185	579	106.4	102.7	115.4	102.8	116.9	125.9	108.6
	Jul	302	180	597	109.6	101.7	110.3	101.8	129.1	135.7	107.1
	Aug	297	172	578	106.3	103.5	110.3	103.6	115.3	123.9	109.8
	Sep	321	175	544	99.9	102.3	105.1	102.4	123.4	124.4	96.7
	Okt	336	189	562	103.2	102.1	105.1	102.2	108.6	122.9	113.3
	Nov	348	203	584	107.2	102.8	92.3	102.7	118.6	118.8	108.3
	Dez	315	183	582	106.9	101.4	92.3	101.3	115.4	131.8	109.1
	Jahr	3 811	2 173	570	104.7	102.3	108.8	102.3	119.9	124.8	107.5
2016	Jan	324	183	564	103.6	102.8	92.3	102.7	123.0	116.5	111.7
	Fév	326	184	563	103.4	102.7	92.3	102.6	121.9	123.6	109.6
	Mars	321	184	574	105.4	102.4	105.1	102.4	128.2	129.6	112.3
	Avr	305	180	589	108.1	102.7	105.1	102.7	129.6	117.6	111.0
	Mai	308	184	600	110.2	102.1	107.7	102.1	136.3	135.1	113.5
	Juin	311	190	613	112.6	103.7	107.7	103.7	136.9	138.2	108.8
	Juil	288	177	616	113.2	104.4	110.3	104.5	140.4	138.1	113.4
	Août	313	180	574	105.4	104.4	110.3	104.4	130.7	133.5	108.0

¹ aktuelles Jahr provisorisch

² Basis Januar 2007 = 100

³ BLW Marktbeobachtung: Bruttomarge = Nettoeinnahmen + Importvorteile - Einstandspreis; Basis Januar 2007 = 100

⁴ Gruppe «Fleisch und Fleischwaren» des Landesindex der Konsumentenpreise, Basis Dezember 2005 = 100

⁵ Häute- und Fellversteigerungen in Zürich, Preise für Rinderhäute 1a, umgerechnet in Index

⁶ Gewogenes Mittel (Annahme: Fleisch 99 %, Häute 1 %)

¹ l'année actuelle est provisoire

² Base janvier 2007 = 100

³ OFAG, Observation du marché: marge brute = recettes nettes + avantage de l'importation - prix de revient; base janvier 2007 = 100

⁴ Rubrique « viande, charcuterie et saucisses » de l'indice des prix à la consommation, base décembre 2005 = 100

⁵ Mise aux enchères de cuirs et peaux bruts à Zurich, prix pour des peaux de bovins 1a, converti en indice

⁶ Moyenne pondérée (supposition : viande 99 %, peaux 1 %)

Berechnung Agristat nach Angaben von Proviande, Bundesamt für Landwirtschaft (BLW), Bundesamt für Statistik (BFS) und weiteren

Calculé par Agristat sur la base des données de Proviande, de l'Office fédéral de l'agriculture (OFAG), de l'Office fédéral de la statistique (OFS) et d'autres sources

6.24 Schweizerischer Landesindex der Konsumentenpreise Indice suisse des prix à la consommation

Dezember 2015=100 ~ décembre 2015=100

Produktgruppen	Gewicht 2016 ¹ Pondération 2016 ¹	2015				2016			Veränderung in % zum Variation en % par rap. Vorjahr Année préc.	Vormonat Mois préc.	Groupes de produits
		2015		2016		2016		%			
		August	août	Juni	Juli	Juni	Juli				
Landesindex Total	100.000	100.3	100.7	100.3	100.2	-0.1	-0.1	Indice total			
Nahrungsmittel	9.382	101.9	102.8	103.0	103.2	1.3	0.2	Alimentation			
Alkoholfreie Getränke	0.951	101.6	101.2	99.5	102.5	1.0	3.0	Boissons non alcooliques			
Alkoholische Getränke	1.059	101.5	101.3	100.8	102.6	1.1	1.8	Boissons alcooliques			
Tabakwaren	1.841	100.1	99.5	99.7	100.1	0.0	0.3	Produits du tabac			
Mahlzeiten in Restaurants und Cafés	3.527	99.9	100.1	100.1	100.2	0.2	0.1	Repas dans les restaurants et cafés			
Getränke in Restaurants und Cafés	2.046	99.8	100.5	100.5	100.4	0.6	0.0	Boissons dans les restaurants et cafés			

¹ Der Index wird seit dem Jahr 2000 jährlich neu gewichtet

¹ A partir de l'année 2000, la pondération de l'indice est revue chaque année

Bundesamt für Statistik (BFS)

Office fédéral de la statistique (OFS)

6.25 Produzenten- und Importpreisindex Indice des prix à la production et à l'importation

Dezember 2015 = 100 ~ Décembre 2015 = 100

Produktgruppen	Gewicht Pondération 2015	2015	2016			Veränderung in % zum		Groupes de produits
		August	Juni	Juli	August	Variation en % par rap.		
		août	juin	juillet	août	Vorjahr Année préc.	Vormonat Mois préc.	
Produzentenpreisindex Total	100.0000	99.7	99.9	99.8	99.6	-0.1	-0.2	Indice des prix à la production, total
Landw. Produkte, inbegr. Gartenbau- und Baum- schulprodukte	2.2929	99.8	100.2	100.6	100.2	0.4	-0.3	Produits agricoles, produits de pépinières et prod. horticoles inclus
Nahrungs- und Futtermittel	9.4362	99.8	99.6	101.2	100.6	0.8	-0.6	Produits alimentaires et aliments fourragers
Getränke	0.8642	100.0	100.0	100.0	100.0	0.0	0.0	Boissons
Tabakwaren	0.3427	99.6	103.7	103.7	103.7	4.1	0.0	Tabacs
Forstwirtschaftliche Produkte	0.1228	101.3	100.1	100.1	99.5	-1.8	-0.7	Produits sylvicoles
Holzprodukte	2.6957	101.4	100.9	100.9	100.9	-0.5	0.0	Produits en bois
Importpreisindex, Total	100.0000	100.3	99.8	99.7	99.1	-1.2	-0.6	Indice des prix à l'importation, total
Landwirtschaftliche Produkte	2.1797	105.4	103.8	101.4	101.9	-3.3	0.5	Produits agricoles
Nahrungs- und Futtermittel	3.8342	98.4	100.6	100.7	100.5	2.1	-0.2	Produits alimentaires et aliments fourragers
Getränke	1.1566	99.8	101.1	101.1	101.1	1.2	0.0	Boissons
Holzprodukte	1.2356	98.7	101.6	101.6	101.1	2.5	-0.5	Produits en bois

Bundesamt für Statistik (BFS)

Office fédéral de la statistique (OFS)

6.26 Vergleich der Indexentwicklung Comparaison de l'évolution des indices

Index der Einkaufspreise für Produktionsmittel (EPI), der Produzentenpreise landwirtschaftlicher Erzeugnisse (PPI-L) und der Konsumentenpreise für Nahrungsmittel (LIK), Dezember 2015 = 100
 Indice des prix d'achat des agents de production (IPA), des prix à la production des produits agricoles (IPP-A) et des prix à la consommation des denrées alimentaires (IPC), décembre 2015 = 100

	2014				2015							
	sep	oct	nov	déc	Jan	Feb	Mrz	Apr	Mai	Juni	Juli	Aug
EPI ~ IPA	103.4	103.3	103.2	102.8	102.5	101.8	102.1	101.6	101.1	101.1	100.9	100.7
PPI-L ~ IPP-A ¹	107.5	104.1	101.3	101.5	100.7	98.8	98.8	99.4	98.8	100.4	102.2	102.3
LIK ~ IPC	103.3	101.7	101.6	101.1	101.5	100.8	100.5	100.5	101.1	102.0	101.3	101.9

	2016				2016							
	Sep	Okt	Nov	Dez	jan	fév	mars	avr	mai	juin	juil	août
EPI ~ IPA	100.3	100.2	100.6	100.0	98.9	98.7	98.6	98.7	98.5	98.6	98.5	97.9
PPI-L ~ IPP-A ¹	101.4	101.2	100.2	100.0	99.9	99.1	98.2	99.1	99.4	101.4	102.9	101.8
LIK ~ IPC	101.9	101.3	101.1	100.0	100.2	100.6	100.7	100.8	101.3	102.8	103.0	103.2

¹ Die Indices der zwei aktuellsten Monate sind provisorisch

¹ Les indices des deux mois les plus actuels sont provisoires

Indexentwicklung Evolution des indices

Dezember 2015=100 ~ Décembre 2015=100

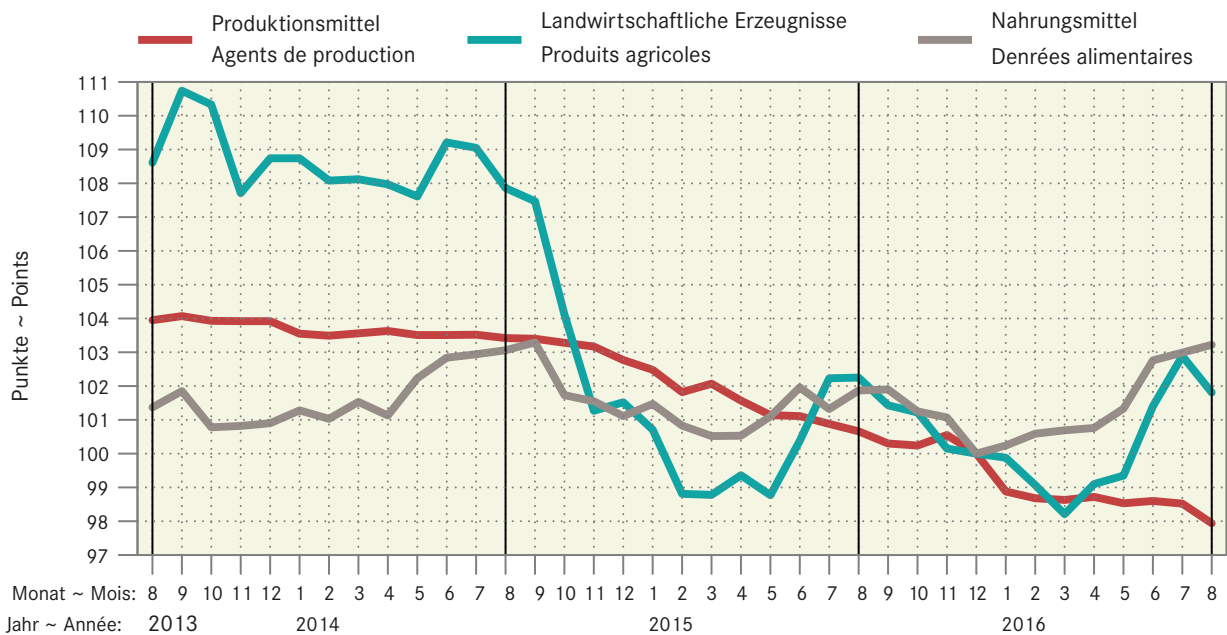

6.27 Kaufkraft landwirtschaftlicher Erzeugnisse im Verhältnis zu landw. Produktionsmitteln Pouvoir d'achat des produits agricoles par rapport aux agents de production agricole

Verhältnis zwischen dem Produzentenpreisindex landw. Erzeugnisse und dem Einkaufspreisindex landw. Produktionsmittel, Dezember 2015 = 100. Die Indices der zwei aktuellsten Monate sind provisorisch.

Relation entre l'indice des prix à la production des produits agricoles et l'indice des prix des agents de production agricoles, décembre 2015 = 100. Les indices des deux mois les plus actuels sont provisoires.

Jahre	Jan	Feb	Mrz	Apr	Mai	Jun	Jul	Aug	Sep	Okt	Nov	Dez	Jahresmittel
Années	jan	fév	mars	avr	mai	juin	juil	août	sep	oct	nov	déc	moyenne annuelle
2012	94.0	93.7	93.3	94.2	93.6	95.6	96.2	95.4	94.5	96.1	96.0	98.9	95.1
2013	98.6	99.5	100.1	100.5	100.6	103.7	105.0	104.5	106.4	106.2	103.7	104.6	102.8
2014	105.0	104.4	104.4	104.2	104.0	105.5	105.3	104.3	103.9	100.8	98.2	98.8	103.2
2015	98.3	97.0	96.8	97.8	97.7	99.3	101.3	101.6	101.1	101.0	99.6	100.0	99.3
2016	101.0	100.4	99.6	100.4	100.8	102.8	104.4	104.0					

Agristat

Agristat

Kaufkraft landw. Erzeugnisse im Verhältnis zu den landw. Produktionsmitteln Pouvoir d'achat des produits agricoles par rapport aux agents de production agricole

Dezember 2015=100 ~ Décembre 2015=100

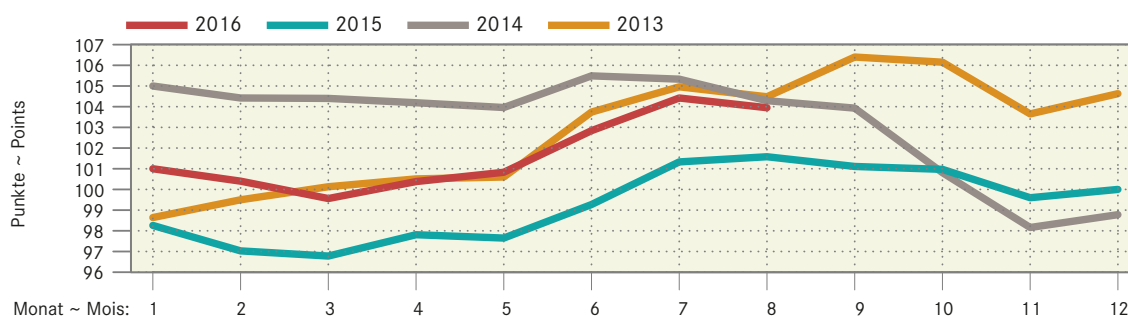

6.28 Kaufkraft landwirtschaftlicher Erzeugnisse im Verhältnis zu den Konsumentenpreisen Pouvoir d'achat des produits agricoles par rapport aux prix à la consommation

Verhältnis zwischen dem Produzentenpreisindex landw. Erzeugnisse und dem Landesindex der Konsumentenpreise, Dezember 2015 = 100. Die Indices der zwei aktuellsten Monate sind provisorisch.

Relation entre l'indice des prix à la production des produits agricoles et l'indice des prix à la consommation, décembre 2015 = 100. Les indices des deux mois les plus actuels sont provisoires.

Jahre	Jan	Feb	Mrz	Apr	Mai	Jun	Jul	Aug	Sep	Okt	Nov	Dez	Jahresmittel
Années	jan	fév	mars	avr	mai	juin	juil	août	sep	oct	nov	déc	moyenne annuelle
2012	96.3	95.6	94.9	95.8	94.9	97.1	98.1	97.4	96.6	98.2	98.3	101.4	97.1
2013	101.3	102.1	102.4	102.7	102.5	105.7	107.4	106.8	108.6	108.3	105.7	107.0	105.0
2014	107.3	106.5	106.2	105.9	105.3	106.9	107.2	106.0	105.5	102.2	99.5	100.2	104.9
2015	99.8	98.2	97.9	98.6	97.8	99.3	101.8	101.9	101.0	100.7	99.7	100.0	99.7
2016	100.3	99.3	98.1	98.7	98.8	100.7	102.6	101.7					

Agristat

Agristat

Kaufkraft landwirtschaftlicher Erzeugnisse im Verhältnis zu den Konsumentenpreisen Pouvoir d'achat des produits agricoles par rapport aux prix à la consommation

Dezember 2015=100 ~ Décembre 2015=100

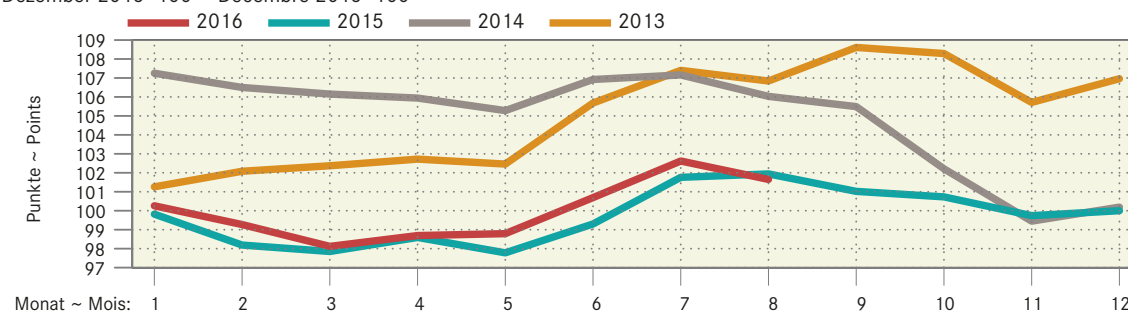

6.29 Deutsche Börsenpreise für Pflanzenbauprodukte Prix de bourse allemands pour des produits de la production végétale

Preise gemäss jeweiligem Devisenkurs umgerechnet in CHF/100 kg, ohne MwSt
Prix convertis en fonction des cours de devises correspondants en CHF/100 kg, hors TVA

Produkte	Jahresmittel, Monate ~ Moyenne annuelle, mois						Produits
	2014	2015	2016 Juni juin	Juli juillet	August août	September * septembre *	
A-Weizen	22.32	19.35	16.58	16.31	17.03	17.11	Blé classe A
Brotweizen	21.72	18.52	16.24	16.03	16.53	16.53	Blé panifiable
Brotroggen	19.89	16.58	15.56	15.24	15.18	15.46	Seigle panifiable
Futtergerste	19.54	16.47	14.44	13.41	13.93	14.46	Orge fourragère
Futterweizen	20.82	17.74	15.96	15.28	15.64	15.81	Blé fourragère
Braugerste	25.23	20.89	19.07	19.59	20.70	20.97	Orge de brasserie
Körnermais	21.51	18.29	19.54	19.02	18.60	18.33	Mais-grain
Raps	43.02	39.59	39.97	38.59	39.76	40.67	Colza
Weizenkleie, lose	20.98	17.79	17.75	16.47	17.82	24.49	Son de blé, en vrac
Rapsschrot	29.62	26.29	29.08	26.85	25.53	...	Tourteau de colza
Sojaschrot	48.83	38.89	46.67	44.87	39.84	...	Tourteau de soja

Diverse deutsche Produktebörsen

Diverses bourses de marchandises allemandes

Entwicklung deutscher Börsenpreise für Pflanzenbauprodukte Evolution de prix de bourse allemands de produits de la production végétale

— 2016 — 2015 — 2014 — 2013

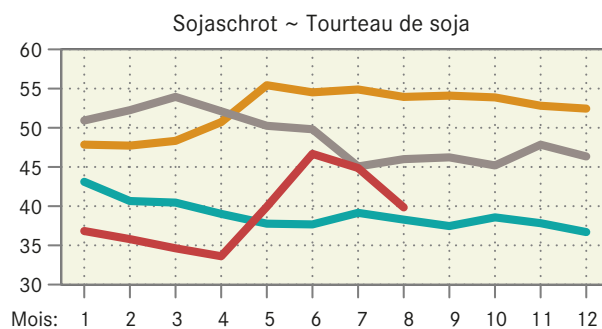
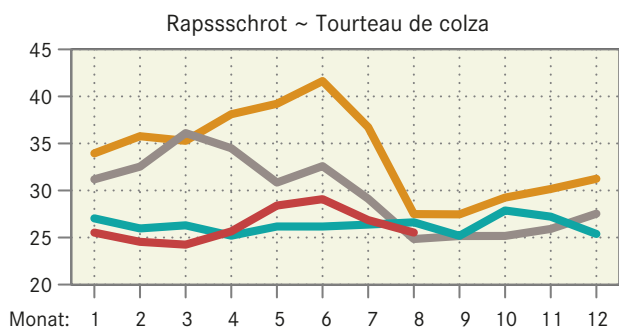
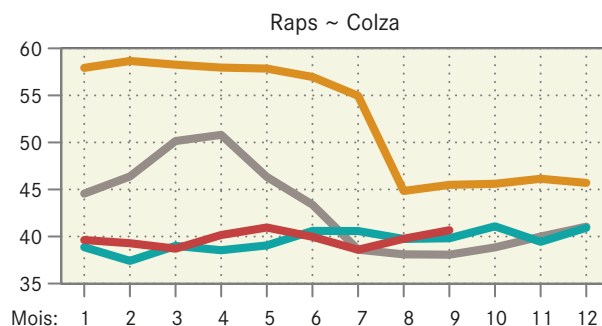
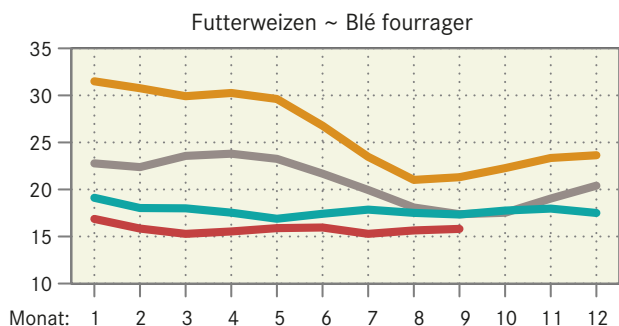
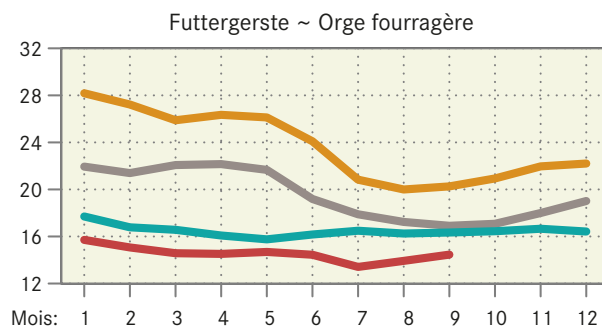
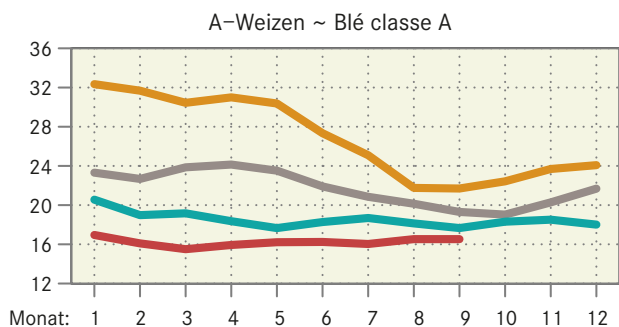

6.30 Internationale Preise für Milchprodukte Prix internationaux de produits laitiers

In CHF/kg ~ En CHF/kg

Produkte	Jahresmittel, Monate ~ Moyenne annuelle, mois								Produits	
	2013	2014	2015	2016	Mai mai	Juni juin	Juli juillet	August août		September * septembre *
Westeuropa:										Europe de l'Ouest :
Butter	4.80	4.04	3.11	2.67	2.85	3.33	3.76	3.88		Beurre
Magermilchpulver	3.78	3.20	1.94	1.76	1.87	1.93	2.01	2.04		Poudre de lait écrémé
Molkepulver	1.27	1.19	0.84	0.61	0.67	0.70	0.80	0.82		Petit-lait en poudre
Vollmilchpulver	4.35	3.71	2.46	2.07	2.26	2.40	2.59	2.64		Poudre de lait entier
Ozeanien:									Océanie :	
Butter	3.75	3.39	3.07	2.57	2.71	2.83	3.11	3.30		Beurre
Cheddar	4.09	4.05	3.20	2.56	2.75	2.82	3.16	3.25		Cheddar
Magermilchpulver	4.12	3.36	2.09	1.69	1.81	1.89	1.97	2.04		Poudre de lait écrémé,
Vollmilchpulver	4.40	3.35	2.38	2.08	2.26	2.18	2.55	2.67		Poudre de lait entier

United States Department of Agriculture

United States Department of Agriculture

Preisentwicklung für Milchprodukte in Westeuropa Evolution des prix de produits laitiers dans l'Europe de l'Ouest

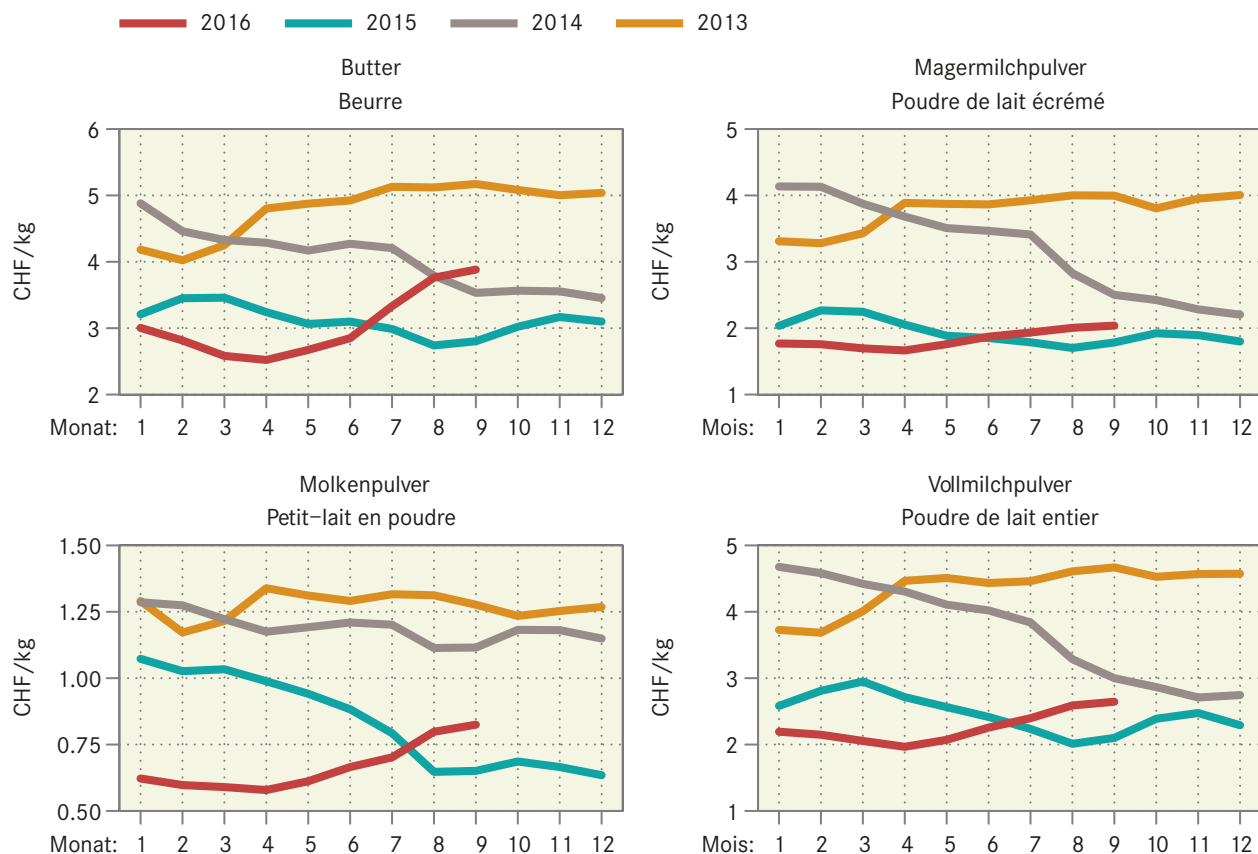

6.31 Preise von Schlachtvieh und Tränkekälbern in den Nachbarländern Prix du bétail de boucherie et des veaux à l'engrais dans les pays voisins

Euro-Preise umgerechnet in CHF pro kg SG oder pro Tier, nach Jahr bzw. Monat
Prix en euros transformés en CHF par kg PM ou par animal, par an resp. par mois

Kategorie	Land	Klasse	2014	2015	2016			
catégorie	pays	classe				Mai	Juni	Juli
						mai	juin	juillet
								August
								août
Mastschweine (CHF/kg SG) ~ porcs de boucherie (CHF/kg PM)								
	DE		1.92	1.52	1.59	1.72	1.83	1.85
	FR		1.78	1.44	1.42	1.55	1.68	1.71
	IT		...	1.58	1.53	1.63	1.75	2.10
	AT		1.94	1.54	1.55	1.71	1.82	1.83
Mastmuni (CHF/kg SG) ~ taureaux (CHF/kg PM)								
	DE	R3 (T3)	4.47	4.12	3.87	3.80	3.75	3.93
	FR	R3 (T3)	4.55	3.98	3.90	3.83	3.83	3.85
	IT	R3 (T3)	4.66	4.06	4.24	4.15	4.10	4.11
	AT	R3 (T3)	4.52	4.15	3.93	3.84	3.84	3.99
Rinder (CHF/kg SG) ~ génisses (CHF/kg PM)								
	DE	R3 (T3)	4.54	3.96	3.85	3.83	3.81	3.87
	FR	R3 (T3)	4.95	4.31	4.25	3.92	4.16	4.16
	IT	R3 (T3)	5.01	4.26	4.25	4.29	4.34	4.44
	AT	R3 (T3)	4.33	3.85	3.77	3.73	3.73	3.76
Kühe (CHF/kg SG) ~ vaches (CHF/kg PM)								
	DE	O3 (A3)	3.44	3.17	2.89	2.99	2.96	3.02
	FR	O3 (A3)	4.02	3.45	3.39	3.34	3.36	3.33
	IT	O3 (A3)	3.25	2.79	2.85	2.87	2.72	2.70
	AT	O3 (A3)	3.14	2.84	2.70	2.80	2.83	2.81
Schlachtkälber (CHF/kg SG) ~ veaux de boucherie (CHF/kg PM)								
	DE	E-P (C-X)	5.86	4.94	4.86	4.67	4.48	4.42
	FR	R (T)	8.33	7.04	7.07	6.87	6.82	6.74
	IT	1. Q. - 1ère q. ¹	8.91	7.71	8.29	7.45	7.43	7.43
	AT	E-P (C-X)	6.79	6.05	5.97	5.89	6.00	6.12
Tränkekälber männlich (CHF/Tier) ~ veaux à l'engrais mâles (CHF/animal)								
	DE	Milchtyp ~ type laitier	...	93	116	132	121	95
	FR	Milchtyp ~ type laitier	...	77	120	129	110	79
	IT	Milchtyp ~ type laitier	...	127	159	173	173	157
	DE	Masttyp ~ type engraissement	...	184	202	206	202	194
	FR	Masttyp ~ type engraissement	...	242	278	287	244	210
	IT	Masttyp ~ type engraissement	...	233	240	244	252	252
Schlachtlämmer (CHF/kg SG) ~ agneaux de boucherie (CHF/kg PM)								
	DE		6.28	5.74	6.02	6.01	5.95	6.09
	FR		7.70	6.74	6.50	6.19	6.49	6.87
	IT	CHF/kg LG-PV	2.42	2.33	2.32	2.29	2.28	2.28
	AT		6.39	5.77	6.14	6.10	6.06	6.05

¹ 1. Qualität oder Kreuzungen mit Mastrassen

¹ 1ère qualité ou croisements races à viande

Preise von Schlachtvieh in den Nachbarländern
 Prix du bétail de boucherie dans les pays voisins

In CHF pro kg Schlachtgewicht (SG) ~ En CHF par kg de poids mort (PM)

— Deutschland
 Allemagne

— Frankreich
 France

— Italien
 Italie

— Österreich
 Autriche

Schweine ~ Porcs

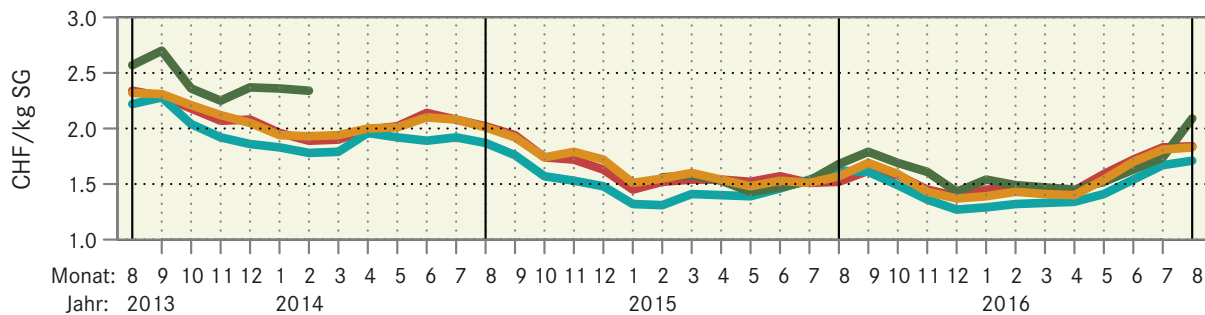

Muni ~ Taureaux

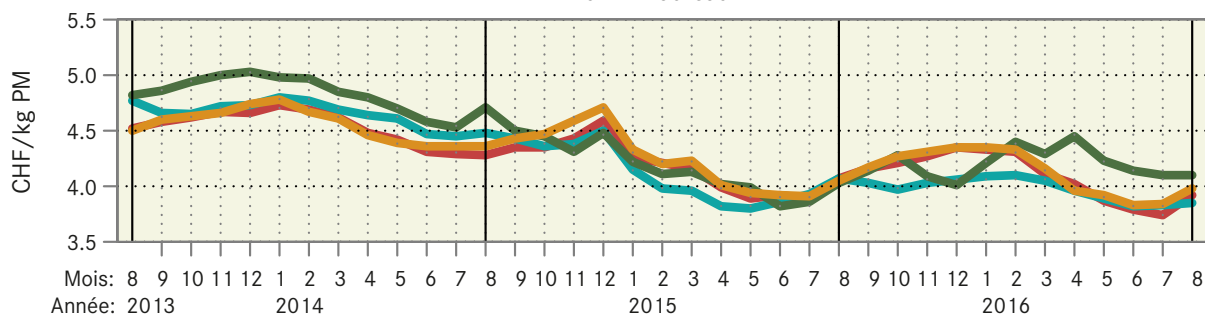

Kühe ~ Vaches

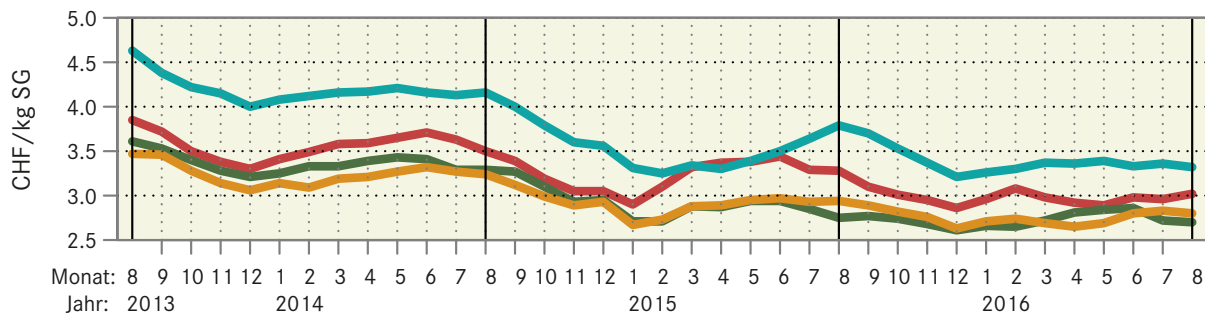

Schlachtkälber ~ Veaux de boucherie

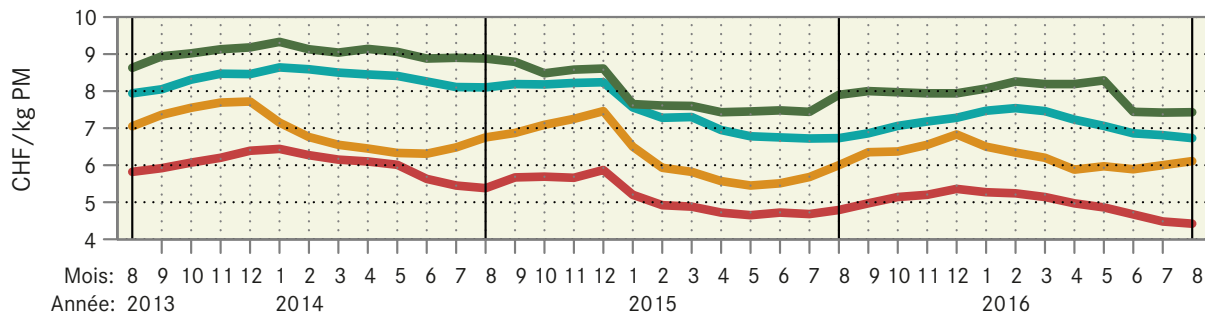

Schlachtlämmer ~ Agneaux de boucherie

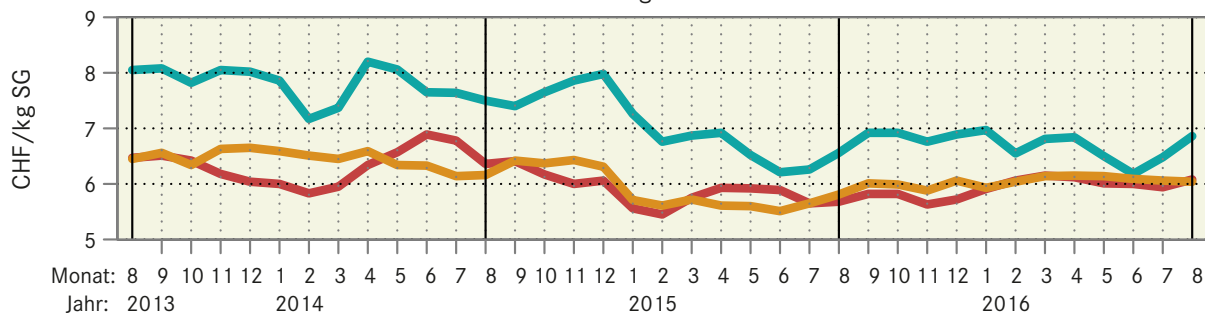

6.32 Weltmarktpreise Prix sur le marché mondial

Termin- und Freimarktpreise nordamerikanischer und europäischer Börsen sowie Preise des internationalen Währungsfonds (IMF), Börsenpreise als Monatsmittel der Preise vom Mittwoch, CHF/100 kg bzw. 100 Liter.

Prix des marchés à terme et des marchés libres de bourses de l'Amérique du Nord et de l'Europe ainsi que des prix du Fonds monétaire international (IMF), prix des bourses comme moyennes mensuelles des indications de bourse de mercredi, CHF/100 kg resp. 100 litres.

Produkte	Quelle Source	Jahresmittel, Monate ~ Moyenne annuelle, Mois					Produits
		2014	2015	2016	Juli	August	
				Juni juin			
Rindvieh	Chicago	309.82	315.06	280.03	246.63	248.72	Bovins
Mastrinder	Chicago	416.80	435.31	336.87	311.29	317.30	Bovins à l'engrais
Rindfleisch	IMF	453.98	424.86	388.03	406.49	397.05	Viande de bovin
Häute	IMF	222.51	185.35	149.69	151.56	149.74	Peaux
Schweine	Chicago	215.34	149.77	193.86	172.20	138.76	Porcs
	IMF	206.79	143.79	169.05	164.57	139.39	
Lammfleisch	IMF	263.45	228.48	227.94	231.20	236.91	Viande d'agneau
Hühner ganz	IMF	222.36	243.25	239.17	241.33	237.60	Poulets entiers
Fischmehl	IMF	176.35	169.19	152.99	137.83	138.51	Farine de poisson
Krevetten, USA	IMF	33.33	29.78	22.86	23.15	22.87	Crevettes, USA
Zuchtlachs, Norwegen	IMF	601.81	510.58	743.99	786.66	685.03	Saumon d'élevage, Norvège
Weizen	Chicago	19.99	18.14	18.49	15.39	14.62	Blé
	IMF	26.00	19.09	15.20	13.12	12.41	
Mais	Chicago	15.09	14.43	17.22	13.61	12.46	Maïs
	IMF	17.60	16.34	17.45	15.89	14.57	
Gerste	IMF	13.31	12.30	14.36	13.77	12.43	Orge
Reis	IMF	39.02	36.56	40.81	44.81	40.19	Riz
Sojabohnen	IMF	41.69	33.40	40.86	38.34	35.93	Fèves de soja
Sojamehl	IMF	42.59	33.91	43.01	39.61	35.37	Farine de soja
Sojaöl	IMF	74.13	64.61	68.25	65.79	69.06	Huile de soja
Sonnenblumenöl	IMF	98.75	98.34	98.68	95.77	95.28	Huile de tournesol
Rapsöl	IMF	82.55	74.55	76.51	75.07	79.46	Huile de colza
Erdnüsse	IMF	196.14	187.07	181.45	178.36	173.61	Arachides
Olivenöl	IMF	358.79	473.95	389.37	378.22	376.39	Huile d'olive
Palmöl	IMF	67.45	54.29	59.99	57.37	64.46	Huile de palme
Tee	IMF	217.82	327.85	260.84	275.11	267.73	Thé
Kakao (CSCE ¹)	New York	278.74	301.01	333.18	302.99	295.38	Cacao (CSCE ¹)
Kakao	IMF	280.18	301.89	302.88	299.54	294.24	Cacao
Kaffee, Robusta	IMF	213.01	199.66	198.05	209.98	206.81	Café, Robusta
Kaffee (CSCE ¹)	New York	364.13	285.44	319.41	317.60	304.81	Café (CSCE ¹)
Kaffee, Lateinamerika	IMF	409.46	340.11	354.67	373.17	364.38	Café, Amérique latine
Zucker Nr. 11 (CSCE ¹)	New York	33.44	28.22	45.53	43.21	42.83	Sucre n° 11 (CSCE ¹)
Zucker, Europa	IMF	55.22	53.94	50.55	47.35	46.66	Sucre, Europe
Zucker, Weltmarkt	IMF	34.41	28.10	41.57	42.63	42.80	Sucre, marché mondial
Bananen	IMF	85.23	92.27	96.34	98.67	102.03	Bananes
Orangen	IMF	71.51	65.04	84.92	95.04	93.08	Oranges
Erdöl (Brent)	IMF	56.66	30.66	29.09	27.31	27.36	Pétrole (Brent)

¹ Coffee, Sugar and Cocoa Exchange, Rohwarenbörse in den USA

¹ Coffee, Sugar and Cocoa Exchange, bourse de matières premières aux Etats-Unis

Chicago: Chicago Board of Trade Company
IMF: International Monetary Fund (internationaler Währungsfond, IWF)
New York: New York Stock Exchange

Chicago: Chicago Board of Trade Company
IMF: International Monetary Fund (fonds monétaire international FMI)
New York: New York Stock Exchange

Entwicklung einiger Weltmarktpreise, nach Monat
 Evolution de quelques prix sur le marché mondial, par mois

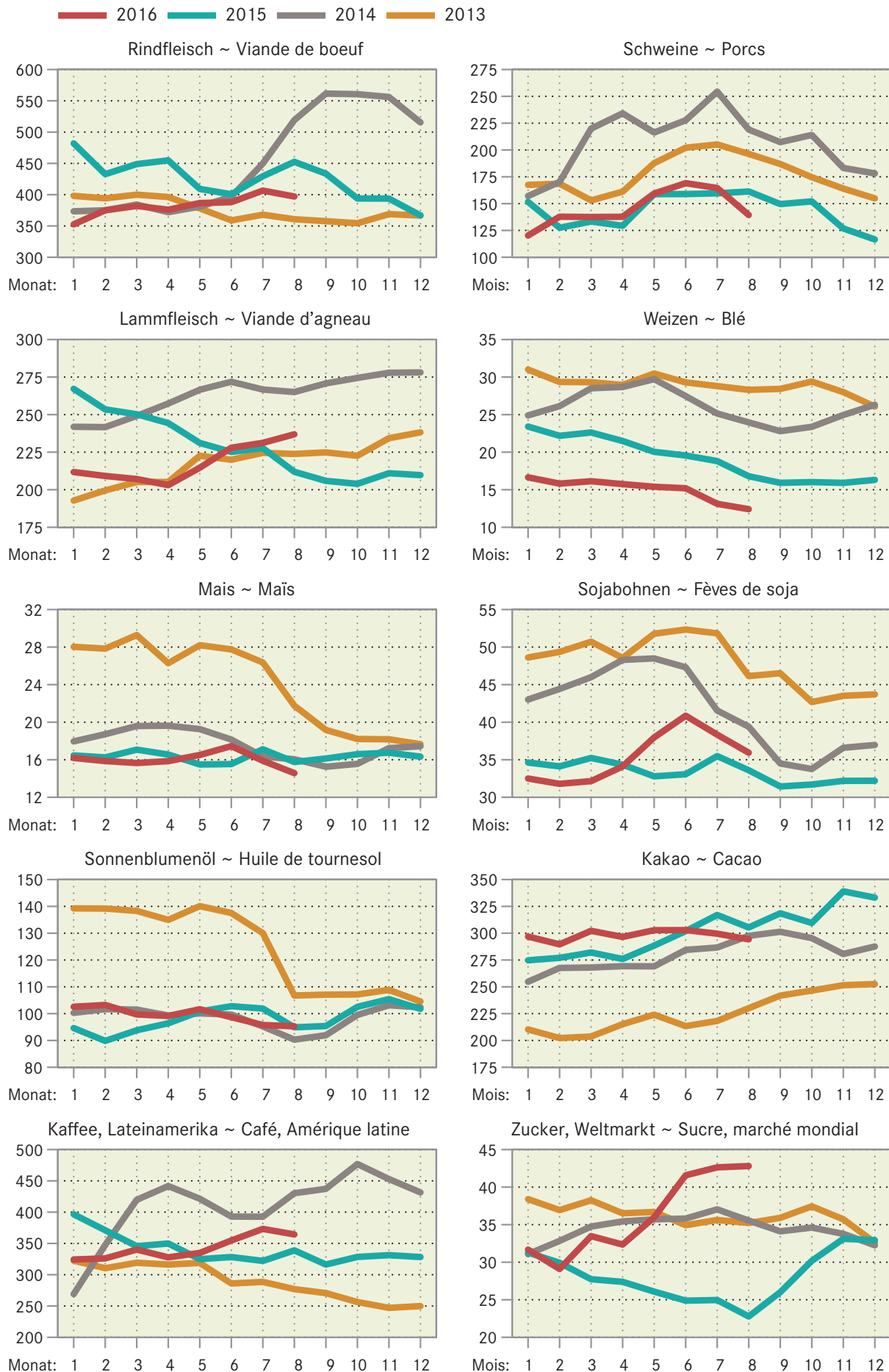

7. Diverses ~ Divers

7.1 Landwirtschaftliche Gesamtrechnung: Bruttowertschöpfung Compte économique de l'agriculture : valeur ajoutée brute

In Millionen CHF ~ En millions CHF

	2014 *	2015 **	2016 ***	%-Veränd. ¹ Variation en %	%-Anteile ² Part % ²	
Produktionswert						Valeur de production
Weizen, Roggen	246	249	186	-25.2	1.8	Blé, seigle
Übrige Getreide	122	107	104	-3.2	1.0	Autres céréales
Ölsaaten und Ölrüchte (einschl. Saatgut)	99	89	83	-6.6	0.8	Oléagineux (y compris semences)
Eiweisspflanzen (einschl. Saatgut)	9	10	11	5.9	0.1	Protéagineux (y compris semences)
Rohtabak	16	16	16	-3.0	0.2	Tabac brut
Zuckerrüben	153	123	106	-13.7	1.0	Betteraves sucrières
Sonstige Handelsgewächse	5	5	6	4.7	0.1	Autres plantes industrielles
Futterpflanzen	915	851	926	8.8	9.1	Plantes fourragères
Frischgemüse	736	718	724	0.8	7.1	Légumes frais
Gartenbauprodukte	711	678	650	-4.1	6.4	Produits horticoles
Kartoffeln (einschl. Pflanzkartoffeln)	177	161	161	-0.3	1.6	Pommes de terre (y compris semences)
Frischobst	383	335	324	-3.5	3.2	Fruits frais
Weintrauben	197	186	208	12.2	2.0	Raisins
Wein	406	390	425	9.1	4.2	Vins
Sonstige pflanzliche Erzeugnisse	77	78	74	-4.9	0.7	Autres produits végétaux
Pflanzliche Erzeugung, Total	4 252	3 998	4 005	0.2	39.4	Production végétale, total
Rinder	1 318	1 358	1 395	2.7	13.7	Bovins
Schweine	1 002	823	895	8.7	8.8	Porcins
Einhufer	1	1	1	-12.6	0.0	Équidés
Schafe und Ziegen	42	46	48	5.2	0.5	Ovins et caprins
Geflügel	298	305	313	2.6	3.1	Volailles
Sonstige Tiere (Hirsche, Kaninchen, Bienen)	13	9	9	-2.7	0.1	Autres animaux (cerfs, lapins, abeilles)
Milch	2 378	2 120	2 083	-1.8	20.5	Lait
Eier	238	246	246	-0.1	2.4	Oeufs
Sonstige tierische Erzeugnisse	9	20	11	-43.3	0.1	Autres produits animaux
Tierische Erzeugung, Total	5 299	4 929	5 001	1.5	49.1	Production animale, total
Erzeugung landwirtschaftlicher Dienstleistungen	706	708	709	0.1	7.0	Production de services agricoles
Nichtlandwirtschaftliche Nebentätigkeiten (nicht trennbar)	434	451	462	2.4	4.5	Activités secondaires non agricoles (non séparables)
Produktionswert, insgesamt	10 691	10 086	10 176	0.9	100.0	Valeur de production total
Vorleistungen						Consommations intermédiaires
Saat- und Pflanzgut	296	283	278	-1.7	2.7	Semences et plants
Energie; Schmierstoffe	511	485	449	-7.3	4.4	Énergie; Lubrifiants
Dünge- und Bodenverbesserungsmittel	203	194	189	-2.9	1.9	Engrais et amendements
Pflanzenbehandlungs- und Schädlingsbekämpfungsmittel	134	130	122	-6.2	1.2	Produits de protection des cultures et antiparasitaires
Tierarzt und Medikamente	198	192	193	0.5	1.9	Dépenses vétérinaires
Futtermittel	2 477	2 330	2 365	1.5	23.2	Aliments pour animaux
Instandhaltung von Maschinen und Geräten	533	535	532	-0.6	5.2	Entretien du matériel
Instandhaltung von baulichen Anlagen	260	241	239	-0.6	2.4	Entretien des bâtiments
Landwirtschaftliche Dienstleistungen	706	708	709	0.1	7.0	Services agricoles
Sonstige Güter und Dienstleistungen	1 091	1 095	1 093	-0.2	10.7	Autres biens et services
FISIM 3 (unterstellte Bankgebühr)	49	48	50	4.0	0.5	SIFIM 3 (Services d'intermédiation financière indirectement mesurés)
Vorleistungen, Total	6 458	6 241	6 219	-0.4	61.1	Consommations intermédiaires, total
Bruttowertschöpfung zu Herstellungspreisen	4 233	3 845	3 958	2.9	38.9	Valeur ajoutée brute aux prix de base

* halbdefinitiv, ** provisorisch, *** Schätzung

¹ %-Veränderung 2016 gegenüber 2015² %-Anteile der einzelnen Positionen gegenüber den gesamten Produktionswert für das Jahr 2016³ Finanzserviceleistungen, indirekte Messung

* semi-définitif, ** provisoire, *** estimation

¹ Variation (%) 2016 par rapport à 2015² Part (%) des différentes positions par rapport à la valeur de la production totale de 2016³ Services d'intermédiation financière indirectement mesurés

Zusammensetzung des Produktionswertes zu laufenden Preisen im Jahr 2016 Composition de la production aux prix courants en 2016

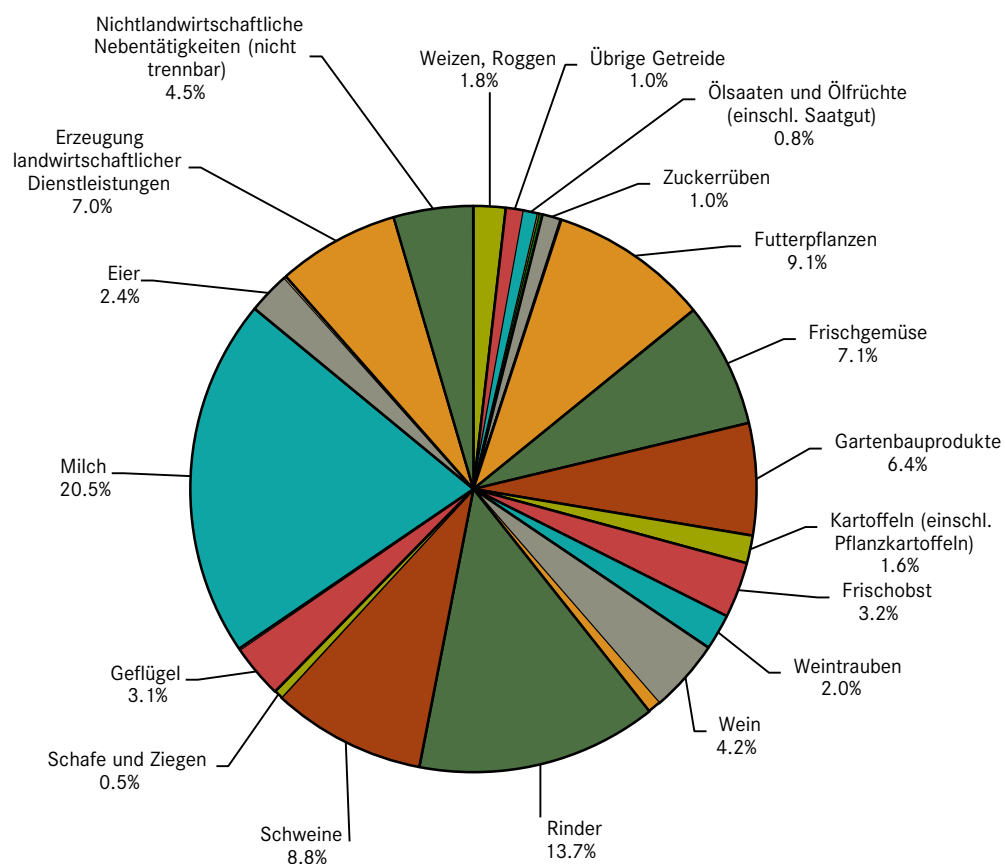

Anmerkung: Die restlichen in der Graphik nicht erscheinenden 1.3 % sind aus folgenden Positionen zusammengesetzt: Tabak, Eiweisspflanzen, Einhufer, sonstige Handelsgewächse, sonstige tierische bzw. pflanzliche Erzeugnisse und sonstige Tiere.

Remarques: les 1,3% qui ne sont pas dénommés dans le graphique représentent les positions suivantes: tabac, protéagineux, équidés, autres plantes industrielles, autres produits animaux, autres produits végétaux et autres animaux.

7.2 Landwirtschaftliche Gesamtrechnung: Nettoeinkommen Compte économique de l'agriculture: revenu net

In Millionen CHF ~ En millions CHF

	2014 *	2015 **	2016 ***	%-Veränd. ¹ Variation en % ¹	
Produktionswert, insgesamt	10 691	10 086	10 176	0.9	Valeur de production total
- Vorleistungen	6 458	6 241	6 219	-0.4	- Consommations intermédiaires
= Bruttowertschöpfung zu Herstellungspreisen	4 233	3 845	3 958	2.9	= Valeur ajoutée brute aux prix de base
- Abschreibungen, Total	2 075	2 024	1 983	-2.0	- Consommation de capital fixe, total
= Nettowertschöpfung zu Herstellungspreisen	2 158	1 821	1 975	8.5	= Valeur ajoutée nette aux prix de base
- Sonstige Produktionsabgaben	143	149	141	-5.6	- Autres impôts sur la production
+ Sonstige Subventionen	2 944	2 932	2 939	0.2	+ Autres subventions sur la production
= Faktoreinkommen	4 958	4 604	4 774	3.7	= Revenu des facteurs
- Arbeitnehmerentgelt	1 276	1 271	1 261	-0.8	- Rémunération des salariés
= Nettobetriebsüberschuss / Selbständigeinkommen	3 683	3 333	3 513	5.4	= Excédent net d'exploitation / Revenu mixte
- Gezahlte Pachten	244	246	250	1.4	- Fermages à payer
- Gezahlte Zinsen	221	209	208	-0.7	- Intérêts à payer
+ Empfangene Zinsen	8	7	7	3.2	+ Intérêts à recevoir
= Nettounternehmenseinkommen	3 226	2 884	3 062	6.2	= Revenu net d'entreprise

* halbdefinitiv, ** provisorisch, *** Schätzung

* semi-définitif, ** provisoire, *** estimation

¹ %-Veränderung 2016 gegenüber 2015¹ Variation (%) 2016 par rapport à 2015

Verwendung der Einnahmen im Jahre 2016 Utilisation des recettes en 2016

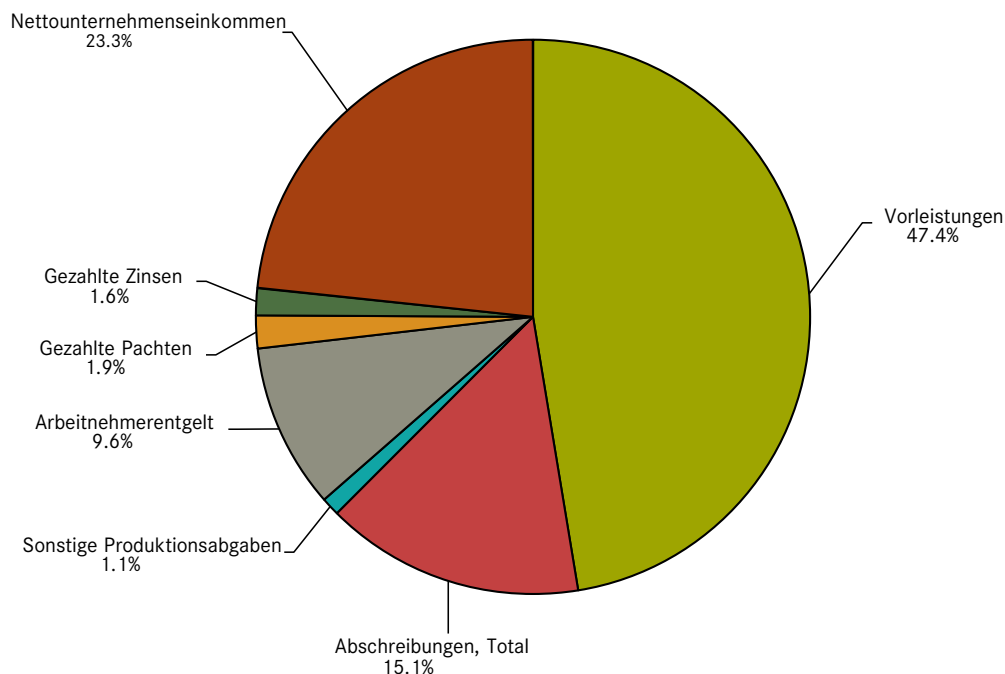

7.3 Kernobstgetränke- und Bierausstoss, Index: Kumulierte Monatsmenge 1980 = 100 Ventes de jus de fruits à pépin et de bière, indice : Quantités mensuelles cumulées 1980 = 100

Ausstoss gewerblicher Mostereien und Verkäufe der Mitglieder des Schweizer Brauerei-Verbandes
Quantités vendues par les cidreries professionnelles et les membres de l'Association suisse des brasseries

Monate Mois	Apfel-, Birnensaft			Apfel-, Birnenwein			Bier		
	Jus de pomme et de poire			Cidre de pomme et de poire			Bière		
	2014	2015	2016	2014	2015	2016	2014	2015	2016
Jan ~ jan	98	88	90	38	33	34	70	64	65
Feb ~ fév	111	97	92	40	34	35	66	62	64
Mär ~ mar	106	98	96	41	39	40	67	66	68
Apr ~ avr	101	93	92	42	40	42	67	65	66
Mai ~ mai	102	92	93	41	38	39	66	63	66
Jun ~ juin	104	93	94	42	39	38	68	65	68
Jul ~ juil	101	94	90	43	43	40	68	68	68
Aug ~ août	100	92	88	41	42	39	65	65	67
Sep ~ sep	103	94		39	40		65	64	
Okt ~ oct	102	94		39	40		65	64	
Nov ~ nov	99	93		40	41		65	65	
Dez ~ déc	100	94		40	41		65	65	

Bundesamt für Landwirtschaft (BLW), Schweizer Brauerei-Verband

Office fédéral de l'agriculture (OFAG), Association suisse des brasseries

7.4 Verkaufswert tierischer Erzeugnisse im Monat August Valeur des ventes de produits d'origine animale au mois de août

Berechnungen ohne Eigenverbrauch ~ Calcul sans auto-consommation

Erzeugnisse	Einheit Unité	Verkaufsmenge			Verkaufswert je Mengeneinheit CHF ohne MwSt.			Verkaufswert, 1000 CHF ohne MwSt.			Produits
		Quantités vendue			Valeurs des ventes par unite de mesure, CHF hors TVA			Valeurs des ventes, 1000 CHF hors TVA			
		2015	2016 *	%	2015	2016 *	%	2015	2016 *	%	
Nutzvieh- export	St. ~ pce	6	5	-16.7	1 173	1 253	6.8	7	6	-11.0	Export. de bétail de rente
Schlachttiere											Animaux de bouch.
Grossvieh	St. ~ pce	30 010	30 110	0.3	2 471	2 455	-0.6	74 157	73 932	-0.3	Gros bétail
Kälber	St. ~ pce	17 204	16 933	-1.6	1 619	1 646	1.6	27 861	27 865	0.0	Veaux
Schweine	St. ~ pce	219 240	231 124	5.4	318	338	6.3	69 615	78 041	12.1	Porcs
Schafe	St. ~ pce	17 325	16 241	-6.3	241	240	-0.7	4 183	3 895	-6.9	Moutons
Geflügel ¹	t LG ~ t PV	10 303	10 267	-0.3	2 475	2 437	-1.5	25 499	25 022	-1.9	Volaille ¹
Total								201 314	208 755	3.7	Total
Milch	t	264 650	255 000	-3.6	614	600	-2.2	162 379	153 000	-5.8	Lait
Eier ³	1000 St. ~ pce	72 164	71 983	-0.3	280	275	-2.1	20 239	19 764	-2.3	Oeufs ³
Wolle	t	8	9	2.5	733	682	-6.9	6	6	-4.6	Laine
Total ^{2,3}				-7.3			7.2	383 945	381 532	-0.6	Total ^{2,3}

¹ Poulet, Truten

² Verkaufsmenge: %-Differenz zwischen dem Verkaufswert im Vorjahr und der Summe aus den Multiplikationen der Mengen im Berichtsmonat mit den letztjährigen Verkaufswerten

³ Verkaufswert je Mengeneinheit: %-Differenz zwischen der Veränderung des aktuellen Verkaufswertes und der unter Fussnote 2 berechneten Mengenveränderung

¹ Poulet, Dinde

² Quantités vendues : Différence en pour-cent entre les prix de vente et le résultat de la multiplication des quantités vendues durant le mois de référence avec les prix de vente de l'année précédente

³ Prix de vente par unité de mesure : Différence en pour-cent entre la variation du prix de vente actuel et la variation de la quantité calculée à la note 2

Berechnung Agristat nach Angaben von Proviande, Eidgenössische Zollverwaltung (EZV), Bundesamt für Landwirtschaft (BLW) und weiteren Quellen

Calculé par Agristat selon des indications de l'Administration fédérale des douanes (AFD), de Proviande, de l'Office fédéral de l'agriculture (OFAG) et d'autres sources

7.5 Verkaufswert tierischer Erzeugnisse nach Monaten Valeur des ventes de produits d'origine animale par mois

Berechnungen ohne Eigenverbrauch in Millionen CHF, ohne MwSt ~ Calcul sans auto-consommation en millions de CHF, hors TVA

Jahre Monate	Nutzvieh- ausfuhr	Schlachttiere ~ Animaux de boucherie					Milch Lait	Eier Oeufs	Wolle Laine	Total	
		Exportations se bétail de rente	Grossvieh	Kälber	Schweine	Schafe					Geflügel ¹
			Gros bétail	Veaux	Porcs	Moutons					Volaille ¹
2015	Jan	0.1	77.9	37.9	68.9	3.1	25.4	181.1	20.5	0.0	414.8
	Feb	0.0	70.4	33.6	63.0	3.2	23.9	160.5	18.3	0.0	372.8
	Mrz	0.0	81.5	39.4	74.6	6.0	25.9	178.3	20.9	0.0	426.6
	Apr	0.0	73.2	32.1	69.3	3.4	25.5	180.2	19.9	0.1	403.7
	Mai	0.0	67.8	30.6	66.1	3.4	24.0	184.3	19.6	0.1	395.9
	Jun	0.0	73.7	32.1	78.9	3.7	25.6	166.2	19.1	0.0	399.4
	Jul	0.0	74.3	29.3	76.7	2.8	26.3	161.0	19.4	0.0	389.9
	Au	0.0	74.2	27.9	69.6	4.2	25.5	162.4	20.2	0.0	383.9
	Se	0.0	77.2	27.5	69.8	5.7	26.8	181.4	20.1	0.0	408.7
	Ok	0.0	88.5	31.5	68.9	4.8	27.3	183.2	20.5	0.0	424.8
	No	0.0	97.7	35.2	70.2	4.4	25.8	171.1	20.7	0.1	425.4
	Dez	0.1	78.1	37.2	67.9	4.7	27.9	177.2	19.5	0.0	412.6
	Jahr	0.4	934.5	394.3	844.1	49.3	309.9	2 086.8	238.9	0.4	4 858.6
2016 *	Jan	0.0	82.0	34.6	67.5	3.1	24.5	182.6	19.2	0.0	413.6
	Fév	0.0	82.0	35.6	67.4	3.4	25.2	170.7	19.2	0.0	403.5
	Mars	0.0	77.8	35.4	72.1	5.5	27.7	180.3	21.2	0.0	419.9
	Avr	0.1	77.1	32.9	70.7	3.6	26.9	176.5	20.1	0.0	407.9
	Mai	0.0	76.6	30.9	77.0	3.9	26.0	178.9	19.6	0.0	412.8
	Juin	0.0	75.5	30.9	84.1	3.8	28.3	156.8	19.3	0.0	398.9
	Juil	0.0	70.6	26.5	80.2	2.7	26.0	153.8	20.2	0.0	380.1
	Août	0.0	73.9	27.9	78.0	3.9	25.0	153.0	19.8	0.0	381.5
Jan-Aug 2015		0.2	593.0	262.8	567.2	29.7	202.1	1 373.8	158.0	0.3	3 187.1
Jan-Août 2016*		0.3	615.6	254.5	597.0	29.9	209.7	1 352.6	158.6	0.1	3 218.3

¹ Poulet, Truten

¹ Poulet, Dinde

Berechnung Agristat nach Angaben von Proviande, Eidgenössische Zollverwaltung (EZV), Bundesamt für Landwirtschaft (BLW) und weiteren Quellen

Calculé par Agristat selon des indications de l'Administration fédérale des douanes (AFD), de Proviande, de l'Office fédéral de l'agriculture (OFAG) et d'autres sources

Verkaufswert tierischer Erzeugnisse nach Monaten Valeur de vente de produits d'origine animale par mois

— 2016 — 2015 — 2014

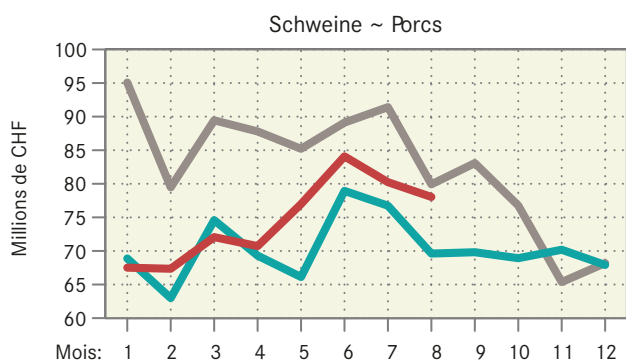
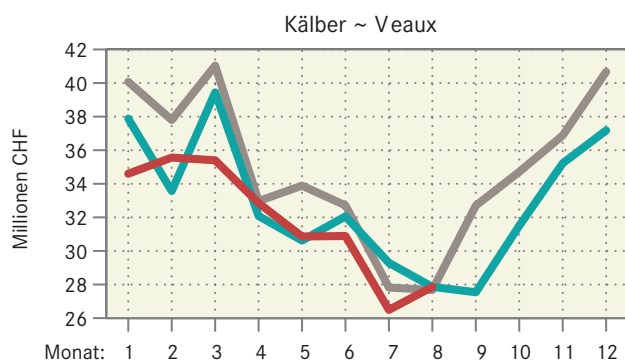
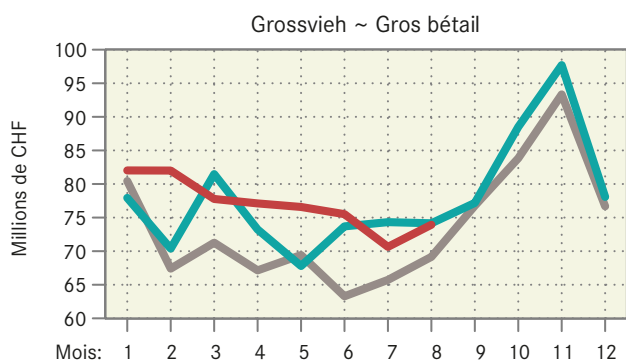
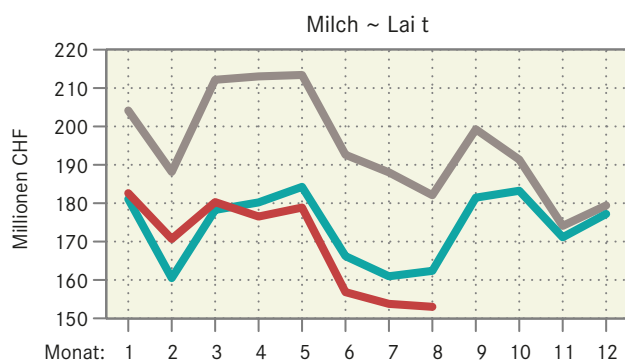

Impressum

Herausgeber: Schweizer Bauernverband
Agristat
Laurstrasse 10
5201 Brugg
056 462 53 26

Übersetzungen: Agristat, SBV Übersetzungen, externe Übersetzungsdienste

Abonnement: Digitale Publikation (PDF) mit Direktzustellung via Mail für 65 Franken pro Jahr exkl. MwSt.
www.sbv-usp.ch/de/publikationen/agristat

Erscheinungsweise: monatlich, 12 Ausgaben

Das Redaktionsteam der Publikation AGRISTAT

Daniel Erdin: Gesamtleitung
Marc Grünig: Grundlagen, Pflanzenbau, Milchwirtschaft, Viehwirtschaft, Aussenhandel, Diverses
Silvano Giuliani: Diverses (landwirtschaftliche Gesamtrechnung)
Theres Amstutz: Pflanzenbau
Bettina Abplanalp: Preise, Diverses
Nicole Gysi: Layout, Abonnemente
Belinda Vetter: Layout
Severin Nyffenegger: Administrative Unterstützung

Der Kontakt zu einzelnen Mitgliedern des AGRISTAT-Teams erfolgt am einfachsten per Mail. Die Mail-Adresse ist immer nach dem folgenden Muster aufgebaut: `vorname.name@agristat.ch`. Adressänderungen bei bestehenden Abonnements leiten Sie am besten per Mail an Frau Nicole Gysi weiter.

Titelphoto: Annika Bütschi

Copyright: Agristat, einzelne Tabellen oder Grafiken dürfen mit der Quellenangabe «Agristat» publiziert werden

Impressum

Editeur: Union Suisse des Paysans
Agristat
Laurstrasse 10
5201 Brugg
056 462 53 26

Traductions: Agristat, USP Traductions, services de traduction externes

Abonnement: Publication digitale transmise par courriel pour 65 frs par an sans TVA
www.sbv-usp.ch/fr/publications/agristat

Mode de parution: mensuel, 12 numéros

L'équipe de la publication AGRISTAT

Daniel Erdin : Direction
Marc Grünig : Bases, production végétale, économie laitière, production animale, commerce extérieur, divers
Silvano Giuliani : Divers (comptes économiques de l'agriculture)
Theres Amstutz : Production végétale
Bettina Abplanalp : Prix, divers
Nicole Gysi : Mise en page, abonnements
Belinda Vetter : Mise en page
Severin Nyffenegger: Assistance administrative

Le contact avec des membres individuels de l'équipe AGRISTAT est établi le plus simple par courrier élec-tronique. L'adresse e-mail est toujours composée de la manière suivante : `prénom.nom@agristat.ch`. Des changements d'adresse pour des abonnements existants doivent être adressés à Madame Nicole Gysi.

Page de couverture: Annika Bütschi

Droits d'auteur: Agristat, des tableaux ou des graphiques individuels peuvent être publiés avec l'indication de la source « Agristat ».